

建設業向け会計システム

# 建設大臣 NX



# 建設大臣 NX

## 建設会計を徹底的に効率化

洗練を重ねた使いやすさ、先進の機能、高い信頼性をさらに強化。  
建設会計業務の徹底的な効率化で、経営戦略をサポートします。

常に最新のニーズにお応えする建設大臣NX

### 大臣NXクラウドに対応

P.4

高速・安全・快適なプライベートクラウド(専有環境)で大臣シリーズ  
を利用できる『大臣NXクラウド』に対応しています。



### 経営事項審査への対応

P.11

最新の経営事項審査に対応しています。  
公共工事の入札には欠かせないシミュレーション機能です。

区分	種別	標準値	実績	計画
第1種	010:土木一式	890	249,184	617
第1種	011:土木一式(分科)構築物	748	387	249,184
第1種	020:建築一式	873	159,482	761
第1種	030:大工			
第1種	040:電気			
第1種	050:土木一式(分科)舗装			
第1種	060:石			
第1種	070:舗装			
第1種	080:電気			
第1種	090:電			
第1種	100:土木一式(分科)舗装			
第1種	110:舗装			
第1種	120:舗装			
第1種	130:舗装			
第1種	140:土木一式(分科)舗装			
第1種	150:舗装			
第1種	160:舗装			
第1種	170:舗装			
第1種	180:舗装			
計		417,347	417,347	30 (12) 14 22

### 工事進行基準に対応

P.6

「工事契約に関する会計基準」に対応しています。  
工事進行基準/工事完成基準どちらの現場でも管理が可能です。

科目	借方	貸方
1211 材料	0	0
1212 材料仕入	0,084,837	0,084,837
1213 動力費	0	0
1219 燃料費	0	0
1221 現金手当	108,050	108,050
1222 工賃	0	0
1223 工賃	0	0
合計	34,181,270	34,181,270

### 充実した経営分析

P.17

通常の伝票入力だけで、一般的な経営分析指標を自動で計算。  
変動比率を設定することにより変動損益計算書の作成も可能です。

分析比率名	20XX年 3月(A)	20XX年 3月(B)	差異 (A-B)	対比(%)
<b>収益性分析</b>				
総資本営業利益率 (%)	3.2	2.2	1.0	143.2
総資本経常利益率 (%)	2.2	2.1	0.1	107.0
自己資本利益率(税引前) (%)	3.4	3.9	-0.5	86.6
<b>【原因分析】</b>				
《〈回転率〉》				
総資本回転率	1.2	0.6	0.6	198.4
総資本	314.0	623.0	-308.9	50.4
流動資産	198.4	392.1	-193.7	50.6
現金・預金	103.8	178.9	-75.1	58.0
売上債権	31.7	31.3	0.4	101.2
たな卸資産	0.0	0.0	0.0	0.0
その他流動資産	8.9	14.5	-5.7	60.9
固定・繰延資産	115.6	230.8	-115.2	50.1
有形固定資産	115.6	230.8	-115.2	50.1
流動負債	85.1	200.3	-135.2	32.5
買入債務	29.3	46.7	-17.4	62.8
買入債務(支払基準)	96.5	281.9	-185.4	34.2
固定負債	36.6	87.8	-51.2	41.6
自己資本	208.5	334.7	-126.2	62.3
《〈売上高利益率〉》				
売上高営業利益率	0.7	0.8	-0.1	78.8



# 建設大臣NXの特長

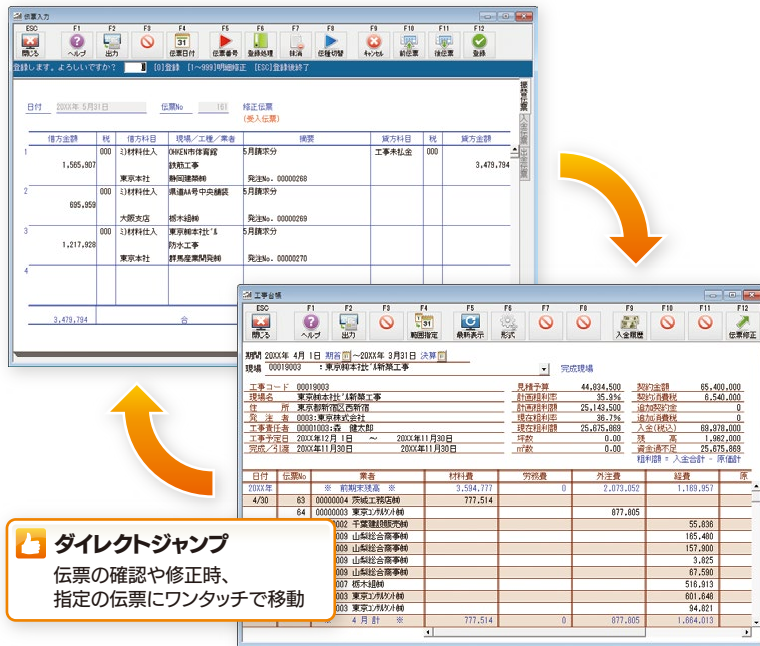

## ● 伝票入力と同時に工事関連帳票と財務諸表が完成!

入力と同時にすべての財務諸表が完成しています。後は必要な資料をメニューから選ぶだけで帳票画面を表示。もちろんすべての資料がプリンター出力可能。期間の指定はフリーで、1日～1年間まで設定でき、科目や部門条件などを自由に設定することでオリジナルの財務諸表が出力できます。

## ● 使いやすい! わかりやすい!

大きくシンプルな画面表示と、マウスとキーボードで直感的に使えるインターフェースを採用しています。日常業務の大半を占める伝票入力部分は極限まで簡素化し、初心者には親しみやすく、熟練者には高速・快適な操作性を提供するデザインを両立しました。

## ● 建設業特有の処理機能と、豊富な帳票

通常の財務管理に加え、出面管理や共通費の自動配賦、経営事項審査への対応など、納得の機能が満載です。また、豊富な分析や帳票出力も備え、日々の経営管理を強力にサポートします。

## ● 強固なセキュリティ機能

LANPACK

クライアントユーザーの使用可能なメニュー、担当部門、入力可能な伝票番号範囲などをサーバー側で一括管理。ユーザーごとの表示データ制限やリアルタイムでのジョブ監視、ログ管理、バックアップ、データ修復、起動時認証など、強固なセキュリティ機能を搭載しています。

## ● ネットワーク/クラウド対応

スタンドアロン、小規模LANから大規模ネットワーク、クラウドまで、スタイルに合わせて多彩な運用が可能です。拠点間の作業分担による業務効率化・高速化と、情報集約による迅速な経営判断・戦略決定を実現します。

## ● カンタン導入と充実のサポート体制

画面の質問に答えていく対話形式(ウィザード/ダイアログ)で、導入時に必要な設定を自動的に行うほか、他システム/旧システムからの受入機能も搭載。過去のマスターデータを無駄なく利用できます。また、無料サポートの設定をはじめ、専門インストラクター派遣/万全の年間保守サービス(有償)など、サポート体制も安心です。

# INDEX

## 大臣NXクラウド

4

クラウドサービス

## 工事関連処理

6

工事台帳  
完成自動振替  
現場/業者登録

発注・支払  
工事原価帳票  
出来高管理

出面管理  
自動配賦  
経営事項審査

## 日常業務

12

メインメニュー  
振替伝票入力  
伝票予約

付箋一覧表  
仕訳日記帳  
元帳

## 月次処理

14

試算表  
資金繰管理  
予算管理

キャッシュフロー  
銀行振込  
固定資産管理

手形管理  
リース管理  
分析

## 決算処理

18

決算報告書  
内訳書  
消費税関連

## 帳票

20

帳票出力例  
サプライ用品価格表

## 導入・セキュリティ

22

データ受入/管理・設定/バックアップ

## ネットワーク・構成

23

LANPACK/ピア・ツー・ピア/スタンドアロン

## メニュー

24

プログラム内容/製品仕様

## ケーススタディ

25

スタイルに合わせた運用例

## ERP・大臣シリーズ連動

26

大臣ERP/カスタマイズ例/大臣シリーズ連動

## サポート・サービス

27

DMSS(保守サービス)  
導入後14日間の無料サポート  
Webサイト

クラウド

工事

日常

月次

決算

帳票

セキュリティ

ネットワーク

メニュー

ケーススタディ

ERP・連動

サポート



# 大臣NXクラウド



基幹業務システム  
大臣シリーズ



世界トップレベルのセキュリティ  
Microsoft Azure  
採用



RemoteApp採用による  
圧倒的レスポンス

## プライベートクラウドならではの高速・安全・快適性。 まさに基幹業務のビジネスジェット。

大臣NXクラウドは、契約者ごとにプライベートクラウド(専有環境)をご用意し、そのクラウド環境で大臣NXシリーズを利用するために必要な環境構築・製品導入・サポートなどをトータルで提供するソフトウェアサービスです。

### 大臣NXクラウドの特長



#### トップレベルのセキュリティ

Microsoft Azureで  
重要データを安全に保管。



#### 圧倒的レスポンス

RemoteApp採用による  
圧倒的な操作スピードを実現。



#### 運用コスト削減

サーバー準備やメンテナンス、  
インストールなどの作業不要。



#### クラウド移行も安心

機能や操作性はそのまま、  
クラウドへの移行もラクラク。

#### ● 世界トップレベルのセキュリティ、Microsoft Azureを採用

セキュリティやプライバシーの国際的コンプライアンスに準拠したクラウドプラットフォームMicrosoft Azureを採用。  
国内データセンターでの多重バックアップや、自動復旧で重要なデータを障害から保護し、情報漏えいや盗難などの不安も解消します。

#### ● なりすまし・不正アクセスをブロック

機器認証/IP制限、二要素認証などの強固なセキュリティ機能に対応。なりすましや不正アクセスからお客様の大切なデータを守ります。

#### ● ライセンスの追加や、大臣シリーズの新規導入も簡単

お客様のビジネスの発展状況に合わせて、1ライセンス単位での柔軟な拡張が可能です。

#### ● 法改正への速やかな対応

ソフトウェアは自動アップデートで、常に最新バージョンが適用されます。法改正にも速やかに対応し、更新のための追加料金も発生しません。

#### 通常のパッケージ (オンプレミス) 運用



大臣ソフトウェア サーバー データベース 社内 (大臣クライアント)

クライアント/サーバー/データベースにおいて  
機器の準備や更新などのメンテナンスが必要です。

#### クラウドでの運用



国内データセンター 社内 A拠点 B拠点

高速・安全・快適なプライベートクラウド (専有環境) で  
大臣シリーズを利用でき、メンテナンスも不要です。



## 大臣NXクラウドを導入するメリット



### 導入が早い!

利用申込完了から稼働まで最短5営業日。クラウド環境の構築や大臣シリーズのインストールとユーザー作成は応研が行い、すぐにセットアップできる状態でアカウント情報を提供します。

#### パッケージ(オンプレミス)版の場合



#### 大臣NXクラウドの場合



#### Q.パッケージ版からの移行も可能ですか?

A.はい。現在のデータを引き継いでご利用可能です。移行手順のマニュアルもご用意しています。



### コストが安い!

大臣NXクラウドの料金には、Windows Server OS / SQL Serverライセンス、大臣シリーズの保守サービスが含まれています。サーバー機器の導入も不要で、パッケージ(オンプレミス)版よりも低コストで利用可能です。

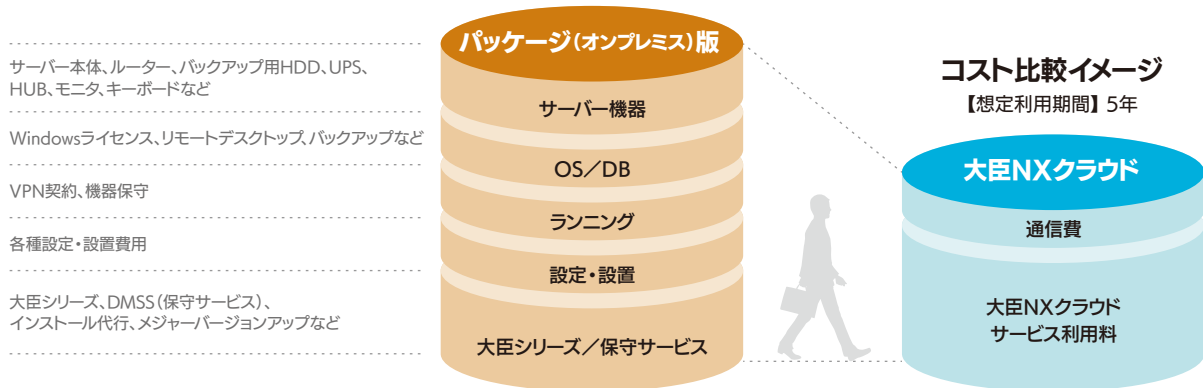

### 堅牢なセキュリティで安心!

世界トップレベルの堅牢性・信頼性を誇るクラウド基盤Microsoft Azureを採用。災害時における事業継続(BCP)対策だけでなく、重要な基幹情報・顧客情報・個人情報の漏えいや盗難などの不安も解消します。

#### Q.データセンターは海外にあるのですか?

A.データセンターは日本国内に設置されており、365日24時間体制で監視されています。



### 常に最新システムを反映!

大臣NXクラウドのソフトウェアは自動アップデートされ、常に最新バージョンが適用されます。法改正にも速やかに対応し、更新のための追加料金も発生しません。



### ワークスタイルを革新!

インターネットに接続すれば、どこからでも基幹情報にアクセスできる大臣NXクラウド。出先や移動時間を有効に活用し、社内業務を削減。リモートワークや直行直帰にも最適です。RemoteAppを採用しているため、低速なモバイル回線でも利用できます。

#### Q.インターネットを利用して、クラウドへの接続は安全に行えますか?

A.はい。大臣NXクラウドの通信はすべて暗号化されています。VPNを利用すればさらに安心です。

詳しくはホームページをご覧ください

大臣クラウド

検索

## 建設大臣NXでさらに強化された工事関連機能

### ✓ 経営事項審査対応

最新の経営事項審査改正に対応しています。  
シミュレート機能も充実。総合評価のシミュレートも行えます。

### ✓ 工事進行基準対応

「工事契約に関する会計基準」に対応。

### ✓ 台帳へのジャンプ機能

一覧表帳票から台帳へ直接移動し明細単位の金額確認が可能です。  
台帳から伝票まで移動でき、金額修正を簡単に行えます。

### ✓ 進捗管理もバッチリ

各現場の進捗状況を一覧で確認でき、粗利が把握できます。

### ✓ 入金、支払機能充実

発注から支払までの細かな業務をスムーズにサポートします。  
現在の入金状況を確認できます。

### ✓ 豊富な工事関連帳票

条件を設定することでオリジナルの帳票で集計が可能です。

### ✓ ラクラク・カンタン配賦処理

簡単な設定だけで自動でスピーディーな配賦処理が可能です。  
一括処理も行えます。

## 工事台帳



工事台帳(A形式)画面



工事台帳(B形式)画面

伝票入力時に「現場」を入力することで、現場ごとの台帳が自動生成されます。工事台帳は、明細形式のA形式と、印刷用紙同様のB形式から選択できます。

修正や確認時は工事台帳から伝票入力画面へダイレクトジャンプし、スピーディに作業を行えます。

また、自由設計台帳を用いてオリジナルの管理帳票を作成可能で、工事別の工事原価、入金額などの明細出力が行えます。

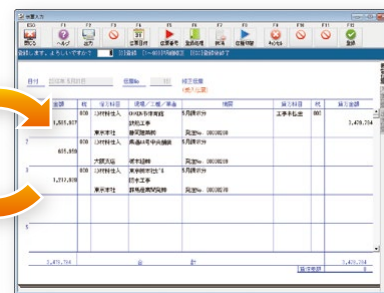

伝票入力画面

## 完成自動振替

経理方式が「未成工事支出金より」の場合、完成工事高の計上とともに、未成工事支出金を工事原価科目に振り替える処理が必要となります。

この完成振替伝票を自動で作成します。複数の現場の一括完成振替も可能で、さらにスピーディーな処理を実現します。

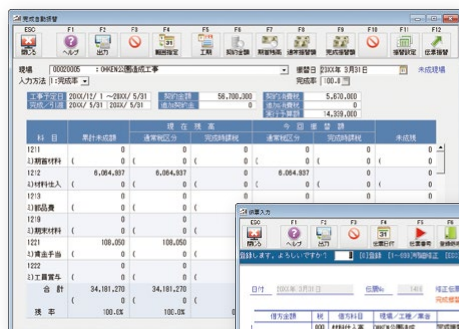

完成自動振替画面

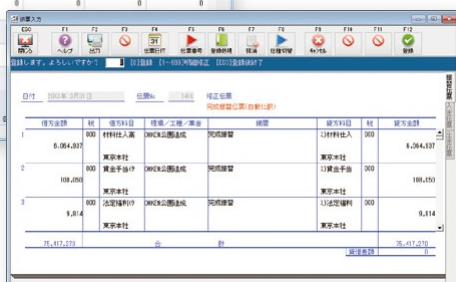

振替伝票画面

## ○ 済みチェック機能

完成自動振替後の追加工事などで未成工事支出金による仕訳が発生した場合や、完成工事の仕訳が全て原価科目に振り替えられているかどうかをチェックし、事務作業のミスを防止します。

現場名	
00018001	OHKEN ダム工事
00019001	国道XX号線A'の舗装工事 ○○地区～◇◇地区
00019002	OHKEN橋架橋工事
00019003	東京樹木社'の新築工事
00020001	県道AA号線中央地区舗装工事



### 済みチェック画面

振替の漏れをチェックし、一括で起票します。

## 現場登録／業者登録

業者登録の一部機能のみ **Super**



現場登録画面

### 業者登録

業者名、住所、電話番号、支払締日、支払予定日など業者の情報を登録します。  
※Superでは、個別／表形式の2種類から入力画面を選択可能

### 現場登録

現場名、施工場所、発注者、発注額など工事現場の情報を登録します。  
個別／表形式の2種類から入力画面を選択でき、また、不要な項目についてはカーソルをスキップさせることでさらにスピーディな入力を可能にします。

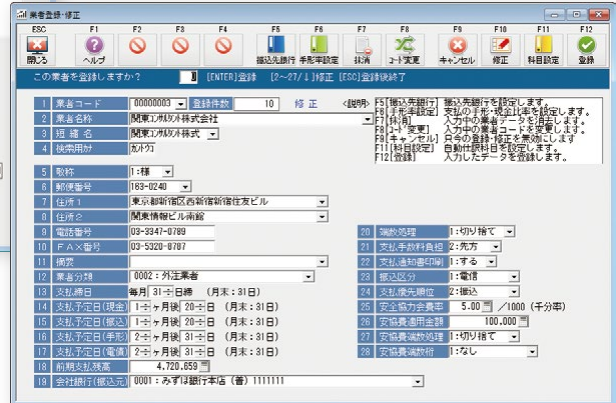

業者登録画面

## 発注・支払処理

発注処理の一部機能・支払処理のみ **Super**

発注から支払までの細かな業務をスムーズにサポートします。発注書の印刷もカンタンです。

### 発注登録・発注書印刷

入力した内容をそのまま3枚1セット（発注書・発注書控・発注請求書）の発注書に印刷可能。印刷内容の変更も行えます。

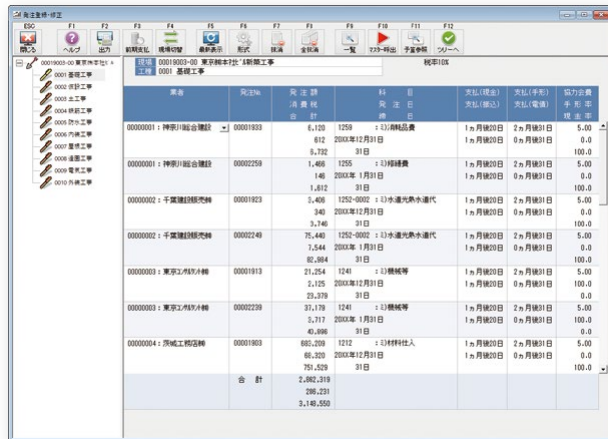

発注登録画面

### 出来高査定

毎月の請求額の査定を行います。未払勘定の自動仕訳を行い、伝票へ起票できます。現場別・業者別の切り替えも可能です。



出来高査定画面

### 支払決定書

業者に対する工事未払金支払の内訳を決定します。支払内訳を元に支払仕訳の予約が可能です。



支払決定書画面

### 銀行振込依頼書

決定した支払のうち、振込に該当する支払において、銀行振込処理機能を使用できます。

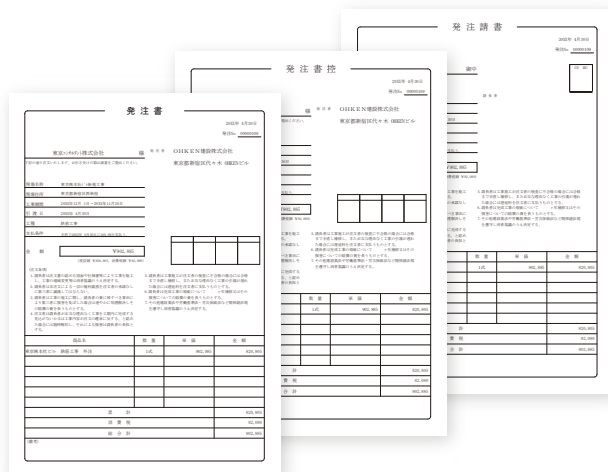

発注書・発注書控・発注請求書

クラウド  
工事  
日常  
月次  
決算  
帳票  
セキュリティ  
ネットワーク  
メニュー  
ケーススタディ  
ERP・連携  
サポート



工事原価帳票

工事関連の帳票も豊富にご用意。日々の管理業務をしっかりとサポートします。

- 一覧表帳票 工事ごとの収支一覧を表示します。部門、現場監督、発注者、現場分類別に確認できます。

工事一覧表

現場監督一覧表

部門別工事一覧表

発注者別一覧表

現場分類一覧表

- 現場別帳票 現場別に工事原価を試算表形式で、または工種別に予算を月次で確認できます。

工事原価報告書

工事原価予算実績表

- 自由設計帳票 出力したい項目やマスターを自由に選択し、用途に応じて金額を確認できます。

自由設計台帳

自由設計一覧表

自由設計帳票





### 原価予算管理

工事原価予算実績表 形式設定

現場 00019003 : 東京電機ビル 新築工事

工種	見積予算	実績	予算残	実績%
0001	2,999,500	2,892,319	71,181	97.8
0002	3,257,000	3,162,275	94,725	97.1
0003	845,000	829,852	15,148	98.1
0004	3,420,000	3,269,713	150,287	95.3
0005	4,215,000	4,172,451	42,549	99.0
0006	5,857,000	5,564,614	292,386	95.4
0007	1,595,000	1,512,225	82,775	95.8
0008	1,274,000	1,254,360	19,640	98.5
0009	4,915,000	4,892,517	22,483	99.6
0010	2,205,000	2,189,959	15,041	99.3
9999	14,540,000	14,524,897	15,103	99.9
※※	44,834,500	44,287,131	547,369	98.8

形式設定画面

工事原価予算実績表 形式設定

原価計算方式: 工種別  
 科目別: 小工種+大工種  
 高価品計算方法: 集約  
 集約方法: 集約  
 集約対象科目: 集約  
 集約対象科目: 集約  
 集約対象科目: 集約

現場ごとの予算実績の対比を出力します。現場別/工種別/業者別/科目別の予算管理が可能です。ここで工事情報の参照も行えます。

### 出面管理

1カ月の作業日報と給与額を入力することで、現場ごとの労務費を算出します。金額は月額振り分けと単価(最大10種類)の積み上げに対応し、算出した結果はそのまま振替伝票データとして自動仕訳が行えます。社員名の代わりに機械などの名称を登録して、機械の損料計算に応用することも可能です。

社員登録画面

社員名	区分	労働時間	残業時間	深夜残業	休日出勤
00001001 櫻田 幸	1:月給	1:0	1,000,000	95,000	0.00
00001002 今村 一	1:月給	1:0	909,091	99,894	0.00
00001003 森 健太郎	1:月給	1:0	853,000	82,547	0.00
00001004 宮崎 康司	2:日給	1:0	0	10,000.00	1,500.00
00001005 岩谷 智明	2:日給	0:x	0	1,000.00	1,500.00
00001006 坂元 直樹	3:時給	0:x	0	1,000.00	1,500.00
00001007 江口 広樹	3:時給	0:x	0	0.00	0.00
00001008	1:月給	0:x	0	0.00	0.00

### 日報の工種対応

日報で工種の入力が可能です。これにより、人件費を現場別・工種別に振り替えることができます。また、振り替えられた人件費は各種管理帳票に工種別で集計されるため、より徹底した原価管理を行えます。

日報データ入力画面

社員名	区分	労働時間	残業時間	深夜残業	休日出勤
00001001 : 櫻田 幸	1:月給	8:00	2:00	0:00	0:00
00001002 : 今村 一	1:月給	8:00	0:00	0:00	0:00
00001003 : 森 健太郎	1:月給	8:00	2:00	2:00	0:00
00001004 : 宮崎 康司	2:日給	8:00	2:00	4:00	0:00
00001005 : 岩谷 智明	2:日給	8:00	2:00	4:00	0:00
00001006 : 坂元 直樹	3:時給	8:00	0:00	0:00	0:00
00001007 : 江口 広樹	3:時給	8:00	0:00	0:00	0:00
00000000: 合計	1:月給	68:00	8:00	10:00	0:00

### 出面体系

各社員に出面体系(グループ)を設定することで、人件費をグループごとの科目で振り替え可能です。

出面体系登録画面

件名	件名	科目	金額	金額	前門
1	人件費グループ	2:人件費	1221-0001:給与手	1221-0001:賃金手	1001:雑費
2	人件費グループ	2:人件費	1221-0002:給与手	1221-0002:賃金手	1002:土木
3	人件費グループ	2:人件費	1221-0003:給与手	1221-0003:賃金手	1003:設計

人件費現場別振替画面

仕訳日記帳画面

### 給与大臣NXとの連携

社員情報の共有や出面日報からの給与計算などがラクラク行えます。

給与計算システム『給与大臣NX』と連動できます。大臣シリーズ間でシームレスな情報共有が行えるため、管理業務をますますスムーズに改善します。建設大臣で登録した出面日報を転送し、給与大臣で算出した総支給額や会社負担保険料などの仕訳を再度受け入れることも可能です。

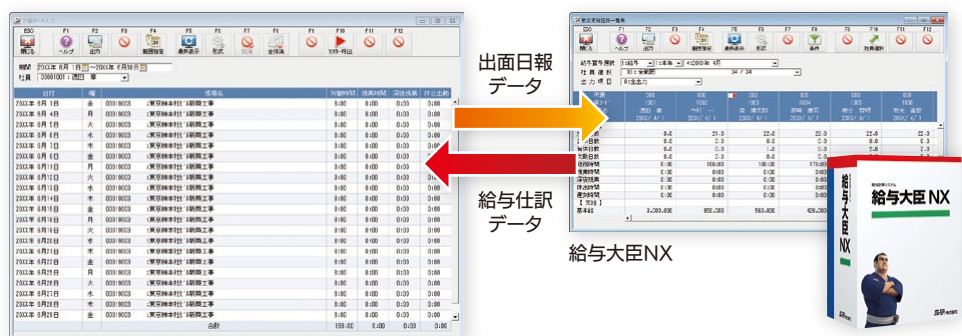



## 自動配賦処理 (間接費自動配賦・共通費部門配賦)

間接費・共通費を自動配賦。仕訳伝票も自動起票し、ラクラク・カンタンに配賦処理を行えます。

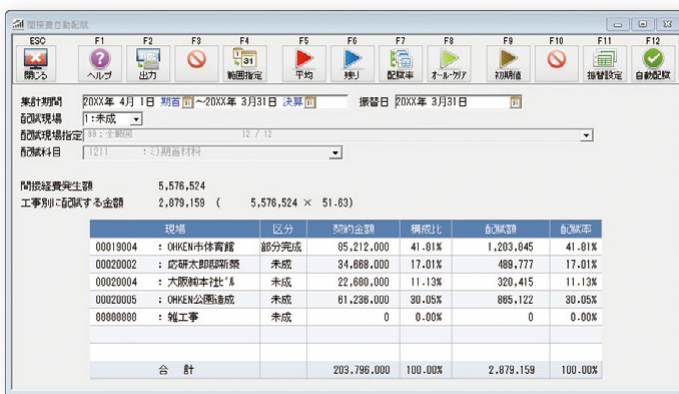

間接費(共通経費)を集計し、配賦基準に応じて各現場に配賦できます。  
 配賦基準は契約金額/材料費/労務費/外注費/機械経費/経費/経費計/原価計/材料費+労務費の9種類から選択します。  
 さらに仕訳伝票を自動で起票、カンタンに配賦処理を行えるほか、スマート一括配賦も可能です。

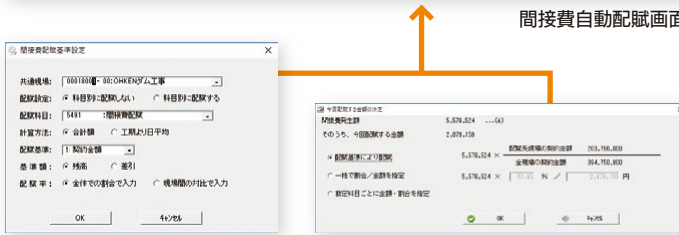

基準設定画面

金額設定画面

配賦伝票画面

## 経営事項審査

※『建設大臣NX 会計編』には非搭載 **Standard** **Super**

振替伝票から自動集計されたデータをもとに経営事項審査試算表や工事経歴書を出力する、経営戦略に欠かせない機能です。  
 自社の最新情報がいつでも、カンタンに参照できます。  
 また、公共工事の入札には欠かせない経営事項審査のシミュレート機能を搭載。  
 評点の試算だけでなく、完成工事高や職員数などの変更に伴う総合評価の予測が行えます。

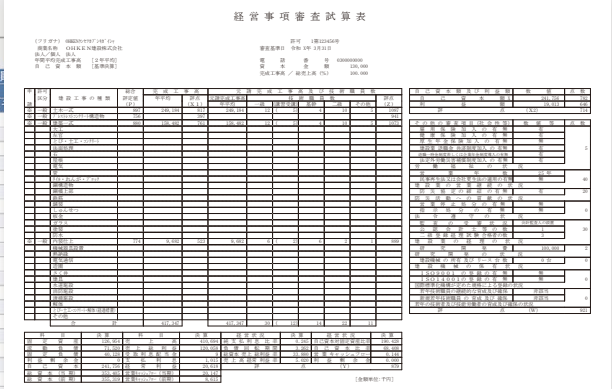

経営事項審査試算表画面

経営事項審査試算表

### ○ 激変緩和選択一覧表

激変緩和措置に選択した基準の組み合わせ(4通り)によって、総合評点P、X1評点、X2評点、Z評点の値がどのように変化するかを即座に把握できます。



### ○ 工事経歴書

完成工事の出力割合・未成工事の出力件数を自由に設定できます。



## メインメニュー

### ◎ お好みで使い分けられるカンタン操作

『建設大臣』の基本は、キーボードのカーソルキーで項目を選んで決定キーを押すだけのカンタン操作。もちろんマウスによる操作や数値入力、Windowsブルダウンメニューなど、使いやすい方法ですべての機能・項目をご利用いただけます。

### ◎ 効率を重視したインターフェース

基幹業務のために極限まで単純化されたインターフェースは、思考や作業の妨げにならず、快適なレスポンスを提供します。

### ◎ マイメニューでさらに便利に

よく使う機能や、すぐに呼び出したい帳票など、任意でマイメニューに登録できます。『建設大臣』をさらに便利に、スピーディに活用できます。



## 振替伝票入力

振替伝票そのままの、実務に即した効率的な入力画面。直感的に操作できるため初心者でもすぐに使いこなせます。

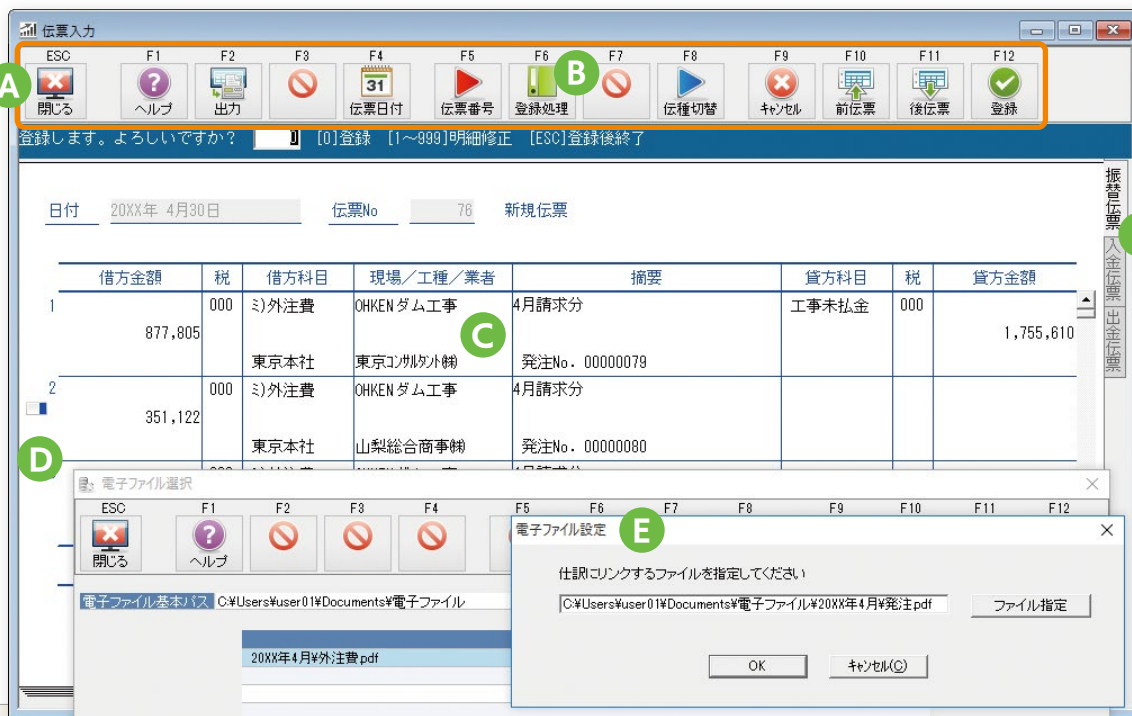

#### A ダイレクトボタン

キーボードのファンクションキーに対応し、画面に意識を集中したまま高速に操作可能。マウス操作では、わかりやすいアイコン付きボタンとして機能します。

#### B 登録処理ボタン

よく使う仕訳を[仕訳事例]に登録することで省力化が可能です。標準的な事例はあらかじめ登録されているため、初心者でも簡単に伝票を入力できます。

#### C イニシャル・サーチ

勘定科目のコードを覚えなくても、カナ5文字までのイニシャル(頭文字)・サーチですばやく検索できます。勘定科目だけでなく摘要にも利用できます。

#### D 12種類の付箋

普段利用している付箋紙の感覚で貼り付けられ、後からの内容確認に便利な機能です。12色の付箋は分類や整理に活用できます。摘要の登録も可能です。

#### E 領収書などの電子ファイル対応

伝票入力の仕訳入力時、証憑の電子ファイルをリンクできます。電子ファイルの保存場所は自社データ設定で基本パスを指定。フォルダ単位で管理できます。

#### F 作業シート切替タブ

伝票の用途によって入力形式を切替可能。入金伝票、出金伝票形式で、入力をスムーズに行えます。

### ◎ カンタン伝票入力

手書き方式で一般的なコクヨ振替伝票をベースにしています。日常業務の大半を占める伝票入力を直感的・効率的に行えます。1伝票に最大999行までの単項・複合仕訳の混入入力が可能。また、伝票入力中でも必要に応じて科目を追加・修正でき、作業を中断せずスムーズに進められます。

### ◎ 入力と同時に財務諸表が完成!

入力と同時にすべての財務諸表が完成します。決算時には必要な資料をメニューから選ぶだけ。高速に集計し、画面表示およびプリンター出力が可能です。期間も1日~1年間まで自由な設定が行え、オリジナルの財務諸表が出力できます。



## 伝票予約

Super

定期的に発生する伝票を【毎日・毎週・毎月・一回】の4パターンで予約登録できます。【一回】については、起票を行うと同時に予約伝票一覧から自動で削除されます。

予約日	伝票日	金額
2000	200X/12/31	...
2001	200X年 1月31日	...
2002	200X年 2月29日	...
2003	200X年 3月31日	...
2004	200X年 4月30日	...
2005	200X年 5月31日	...
2006	200X年 6月30日	...
2007	200X年 7月31日	...
2008	200X年 8月31日	...
2009	200X年 9月30日	...
2010	200X年10月31日	...
2011	200X年11月30日	...
2012	200X年12月31日	...
2013	200X年 1月31日	...

## 付箋一覧表

伝票や元帳に追加した付箋をまとめて表示できます。この一覧表から付箋の伝票明細に直接ジャンプして内容の修正や付箋の削除が可能です。付箋の条件だけでなく、伝票番号、部門などの条件設定も可能で、例えば担当者別や期間別の保留事項を一目で確認するなど、様々な使い方ができます。

日付	伝票No.	行	付箋内容	色
200X/4/30	54	2	確認	...
200X/5/31	152	1	仕訳確認	...
200X/6/16	184	1	用途確認	...
200X/6/17	196	2	仕訳確認	...

## 仕訳日記帳

伝票の確認や、領収書などから直接起票した場合の整理・保存帳票として利用できます。

日付	金額	科目	内容
200X/4/30	777,514	材料仕入	OHENダム工事
	1,166,270	材料仕入	OHENダム工事
	1,949,784	材料仕入	OHEN橋梁橋工事
	3,887,568	外注費	OHENダム工事
	877,805	外注費	OHENダム工事
	351,122	外注費	OHENダム工事
	526,888	外注費	OHEN橋梁橋工事

出力順  
 伝票日付順  伝票入力順  伝票番号順

出力する金額  
 変更なし  税込  税抜

科目表示方法  
 名称のみ  コード+名称  コード+主科目名+補助科目名

内税額を表示する  消費税コードを出力する  
 伝票番号を出力する  消費税率を出力する  
 伝票入力日を表示する  明細毎の経理方式を出力する  
 付箋出力する  現場コードを出力する  
 修正/削除明細を出力する  工種コードを出力する  
 承認ユーザーを出力する  業者コードを出力する  
 承認日を出力する  手形情報出力する

仕訳日記帳画面

形式設定画面

### ○ 伝票修正

修正する明細を選択すると、自動で伝票入力画面の指定した明細行にジャンプします。修正後、仕訳日記帳に戻ると、修正伝票を最上行に表示。すばやく修正して、スムーズに確認作業を続行できます。

### ○ 伝票承認

決済されるまでは、伝票を起票しても仕訳日記帳や元帳に集計しない機能です。ワンクリックの印鑑を押す感覚で承認を行えます。

### ○ 多彩な表示変更

出力金額の税込/税抜、出力順(伝票日付順/伝票入力順/伝票番号順)、コード出力の設定など、多彩な出力形式が選べます。

### ○ 充実した条件絞り

伝票番号範囲、使用科目、現場、工種、付箋条件などを絞り込むことで必要な明細がすぐに見つかります。

## 元帳

出力用紙そのままの画面で元帳を表示、確認できます。集計科目によって総勘定元帳、補助元帳を切り替えます。1:n仕訳にも対応しています。

日付	科目/部門	現場/工種/業者	摘要	借方	貸方	残高
4/30	材料仕入	OHENダム工事	4月請求分		777,514	
53	東京本社	京城工務店	発注No.00000076		777,514	
	材料仕入	OHENダム工事	4月請求分		1,166,270	
	東京本社	橋本建設	発注No.00000077		1,166,270	
	材料仕入	OHEN橋梁橋工事	4月請求分		1,949,784	
	東京本社	群馬産業開発	発注No.00000078		1,949,784	10,395,253
4/30	外注費	OHENダム工事	4月請求分	877,805		
	東京本社	東京エフエフ	発注No.00000079	877,805		
	外注費	OHENダム工事	4月請求分	351,122		
	東京本社	山崎総合商事	発注No.00000080	351,122		
	外注費	OHEN橋梁橋工事	4月請求分	526,888		
	東京本社	神奈川総合建設	発注No.00000081	526,888		12,150,863

元帳画面

部門: [全範囲] 部門コード: 27/ 部門名: 6/8

伝票番号: [1] ~ [99999]

相手科目: [99:全範囲] 201 / 201

相手部門: [99:全範囲] 部門コード: 27/ 部門名: 6/8

現場: [99:全範囲] 10 / 10

工種: [99:全範囲] 10 / 10

業者: [99:全範囲] 10 / 10

発注No.: [00000000] ~ [99999999]

金額: [-999,999,999] ~ [99,999,999,999]

消費税率: [600] ~ [500]

消費税フラグ:  不課税  税込  税抜

付箋: [指定件数] 10 / 10件です

付箋種類: [ ]

条件設定画面

クラウド  
 工事  
 日常  
 月次  
 決算  
 帳票  
 セキュリティ  
 ネットワーク  
 メニュー  
 ケーススタディ  
 ERP・連動  
 サポート



### 試算表

勘定科目	繰越	借方	貸方	残高
【資産の部】				
1111 現金	169,795	2,807,400	2,760,885	216,470
1112 当座預金	16,863,135	82,919,590	85,092,317	14,884,408
1113 普通預金	37,490,267	519,077,082	522,539,719	34,027,630
1114 通知預金				
1115 定期預金				
1116 定期預金	47,500,000	79,500,000	42,000,000	89,800,000
0001 現預金計	102,023,137	683,298,072	652,592,701	132,728,508
1121 受取手形				
1122 工事未収金	17,053,580	195,634,000	183,004,030	30,543,500
1125 有価証券				
0003 当座資産計	119,876,727	878,992,152	835,596,791	169,272,088
1131 商品				
1132 製品				
1134 原材料				
1138 貯蔵品				
0004 たな卸資産計				
0017 未成工事支出金合計	95,498,481	232,500,178	274,536,343	53,462,316
1411 前払金				
1412 前払費用	245,580			245,580
1413 繰延税金資産				
1414 短期借入金	7,470,794	3,769,719	2,030,925	0,417,500
1415 未収入金	309,750	1,203,750	894,000	619,500
1416 未収消費税				
1417 立替金	47,058	35,058		82,116

試算表画面 税抜/税込両方で確認できます

「合計残高四桁式」「合計残高六桁式」「合計試算表」「残高試算表」の4種類で表示・出力できます。週報・旬報など、会計期内で任意の期間を指定しての出力も可能です。表示金額単位や構成比の出力など、詳細な設定が行えます。また、科目を要約することで、小計金額で試算表を確認できます。

勘定科目	繰越	借方	貸方	残高
【資産の部】				
0001 現預金計	102,023,137	683,298,072	652,592,701	132,728,508
1122 工事未収金	17,053,580	195,634,000	183,004,000	30,543,500
1125 有価証券				
0003 当座資産計	119,876,727	878,992,152	835,596,791	169,272,088
0004 たな卸資産計	95,498,481	232,500,178	274,536,343	53,462,316
0017 未成工事支出金合計	95,498,481	232,500,178	274,536,343	53,462,316
0018 その他流動資産計	6,294,374	5,296,709	3,864,515	9,716,568
0019 流動資産計	223,659,582	1,116,788,039	1,113,997,648	226,450,972
0023 固定資産計	191,795,410	500,000	5,941,279	128,954,137
1611 固定資産				
1613 繰上償却費				
0024 繰上償却費計				
0025 資産の部合計	355,454,992	1,117,288,039	1,119,338,922	353,405,106

要約試算表画面

### 資金繰管理

給与・家賃などの定期的に発生する仕訳の予約起票、設備投資・借入関連の金額や予定を登録し、資金繰の状況を一覧して把握できます。また、各資金科目の予定残高の確認も可能です。

項目	4/1 - 4/30	5/1 - 5/31	6/1 - 6/30	7/1 - 7/31	8/1 - 8/31	9/1 - 9/30
【經常収入】						
現金売上	0	0	20,000,000	0	0	0
売掛金回収	17,053,580	25,322,000	0	0	38,225,000	24,510,000
受取手形	0	0	0	0	0	0
前払金	0	0	0	0	0	0
未収入金	0	0	0	0	0	294,000
受取利息・配当金	0	0	130	278	489	6,664
営業外収入	0	0	0	0	0	0
その他の収入	25,442,376	448				
※小計*	43,295,366	25,770				
【經常支出】						
現金購入	781,823	643				
買掛金支払	11,625,705	13,114				
支払手形	0	0				
前払金	124,971	159				
人件費	10,041,417	9,859				
製造経費	550,423	269				
経費	81,576	359				
営業外支出	18,394	90				
その他の支出	942,669	708				
※小計*	24,104,152	25,100				
經常収支	19,111,214	50				

資金繰実績画面

項目	2023年4月	2023年5月	2023年6月	2023年7月	2023年8月	2023年9月
現金売上	0	0	20,000,000	0	0	0
売掛金回収	17,053,580	25,322,000	0	0	38,225,000	24,510,000
受取手形	0	0	0	0	0	0
前払金	0	0	0	0	0	0
未収入金	0	0	0	0	0	294,000
受取利息・配当金	0	0	130	278	489	6,664
営業外収入	0	0	0	0	0	0
その他の収入	25,442,376	448				
※小計*	43,295,366	25,770				

資金繰予定表

Super

資金繰調整画面

### 予算管理

部門別、科目別に予算管理を行えます。登録済みのデータを参照することで効率良く登録できるほか、勘定科目に登録した予算額を補助科目に配賦することも可能です。また、シミュレートした予算を登録し、比較することができます。

勘定科目	予算	実績	増減	%	累計予算
B111 役員報酬	1,000,000	1,000,000		100.0	3,000,000
B114 賞与	240,000		240,000	770.0	770,000
B115 法定福利費	280,000		280,000	600,000	840,000
B116 福利厚生費	200,000	54,240	145,752	27.1	600,000
B211 広告宣伝費	15,000	8,450	5,550	63.0	45,000
B213 支払手数料	20,000	11,487	8,503	57.5	60,000
B215 旅費交通費	40,000	26,710	13,290	66.8	120,000
B216 通信費	50,000	64,716	-14,716	129.4	150,000
B217 接待交際費	85,000	58,383	25,617	68.9	255,000
B223 他代・家賃	440,000	-7,400	447,400	-1.7	1,320,000
B225 賃借料	8,000	5,040	2,960	63.0	24,000
B226 修繕費	50,000	89,325	-39,325	178.7	150,000

予算実績画面

部門	予算	実績	増減	%
総務部	1,000,000	1,000,000		100.0
営業部	240,000		240,000	770.0
経理部	280,000		280,000	600.0
生産部	200,000	54,240	145,752	27.1
販売部	15,000	8,450	5,550	63.0
資材部	20,000	11,487	8,503	57.5
経銷部	40,000	26,710	13,290	66.8
情報部	50,000	64,716	-14,716	129.4
人事部	85,000	58,383	25,617	68.9
施設部	440,000	-7,400	447,400	-1.7
庶務部	8,000	5,040	2,960	63.0
整備部	50,000	89,325	-39,325	178.7

部門別予算実績表

## キャッシュフロー計算書

登録済の科目について、金額の過不足を自動で計算し、現金の収支状況をリアルタイムに把握できます。また、会計期内での期間が自由に設定可能で、一覧表の出力も可能です。

**キャッシュフロー計算書画面**

**キャッシュフロー予定表画面**

Super

項目	2003年 4月	2003年 5月	合計
I 営業活動によるキャッシュ・フロー	5,143,192	-8,519,481	-3,376,289
営業収入	48,029	110,797	158,826
原材料又は商品の仕入支出	-7,490,410	25,292,000	17,801,590
人件費支出	889,333	-17,816,811	-16,927,478
その他の営業支出	-	-	-
小計	-	-	-
利息及び配当金の受取額	5,596,526	1,423,560	7,020,086
利息の支払額	14,855,248	-22,863	14,832,385
法人税等の支払額	-1,015,408	-	-1,015,408
その他の営業活動収入	19,121,808	670,705	19,792,513
法人税等の支払額	-49,029	-110,787	-159,816
営業活動によるキャッシュ・フロー	19,073,873	559,568	19,633,441
II 投資活動によるキャッシュ・フロー	-400,000	-400,000	-800,000
有価証券の取得による支出	-	-	-
有価証券の売却による収入	-	-	-
有形固定資産の取得による支出	-	-	-
有形固定資産の売却による収入	-	-	-
投資有価証券の取得による収入	-	-	-
投資有価証券の売却による収入	-	-	-
その他の流動資産の増加額	-	-	-
その他の流動負債の増加額	-	-	-
小計	-	-	-
仕入建物の増減額	5,596,526	1,423,560	7,020,086
仕入建物の減減額	-	-	-
その他の流動負債の増加額	-	-	-
小計	19,121,808	670,705	19,792,513
利息の支払額	-49,029	-110,787	-159,816
営業活動によるキャッシュ・フロー	19,073,873	559,568	19,633,441
III 財務活動によるキャッシュ・フロー	2,400,000	44,572,000	46,972,000
短期借入金の増加による収入	-	-	-
短期借入金の返済による支出	-	-	-
長期借入金の返済による支出	-	-	-
長期借入金の返済による収入	-	-	-
財務活動によるキャッシュ・フロー	1,787,335	44,281,511	46,068,846
IV 現金及び現金同等物に係る換算差額	0	0	0
V 現金及び現金同等物の増加額	30,467,214	43,082,419	73,549,633

**キャッシュフロー計算書**

2003年 4月 1日 ~ 2003年 3月31日

単位：(円)

I 営業活動によるキャッシュ・フロー

営業収入 405,976,430

原材料又は商品の仕入支出 -192,815,129

人件費支出 -127,826,537

その他の営業支出 -16,655,360

小計 68,678,964

利息及び配当金の受取額 9,820

利息の支払額 -1,015,408

法人税等の支払額 -11,300

営業活動によるキャッシュ・フロー 67,267,076

II 投資活動によるキャッシュ・フロー

有形固定資産の取得による支出 -500,000

貸付による収入 -3,769,719

貸付金の回収による収入 2,830,925

その他の投資活動支出 -78,500,000

その他の投資活動収入 42,200,000

投資活動によるキャッシュ・フロー -57,738,794

III 財務活動によるキャッシュ・フロー

短期借入による収入 63,000,000

短期借入金の返済による支出 -17,965,000

長期借入による収入 72,000,000

長期借入金の返済による支出 -81,936,000

株式の発行による収入 30,000,000

財務活動によるキャッシュ・フロー 11,996,000

IV 現金及び現金同等物に係る換算差額 0

V 現金及び現金同等物の増加額 41,519,282

VI 現金及び現金同等物期首残高 54,523,137

VII 現金及び現金同等物期末残高 96,042,419

キャッシュフロー計算書

## 補助科目明細書

補助科目を持つ勘定科目の動き、残高を確認します。部門・現場・工種・業者・摘要の5つの条件で、絞り込み出力可能です。また、導入時の補助科目期首残高確認にも利用できます。

**補助科目明細書**

2003年 4月 1日 ~ 2003年 3月31日

科目 [1112] 当座預金

科目	2003/ 4/ 1		2003/ 4/ 30	
	借方	貸方	借方	貸方
0001 みずほ銀行	2,213,693	19,853,590	2,494,261	19,570,022
0002 三井住友銀行	16,889,442	700,000	7,289,442	700,000
0003 三菱UFJ銀行	3,780,000	200,000	9,980,000	200,000
0004 ソニー銀行	4,300,000	4,300,000	2,000,000	2,000,000
合計	16,883,135	20,753,590	2,494,261	35,122,464

## 部門集計表

科目数や仕訳数に関係なく9,998部門まで使用できます。管理範囲は損益8分類、原価4分類を個別に指定可能です。

**部門集計表**

2003年 4月 1日 ~ 2003年 3月31日

部門	売上高	売上原価	売上利益	売上費用	売上利益	売上利益
4111 完成工事高	375,780,580	34,833,500	375,780,580	24,570,000	10,383,500	
4116 完成工事原価						
4211 営業事業売上高	375,780,580	34,833,500	375,780,580	24,570,000	10,383,500	
0040 売上高	375,780,580	34,833,500	375,780,580	24,570,000	10,383,500	
5111 期首商品たな卸高						
5112 期末商品たな卸高						
5211 仕入高						
5218 仕入値引						
0003 当月上乗原価	255,656,179	21,336,890	255,656,179	19,895,128	7,531,702	
0081 期末売上原価	13,842,809		13,842,809			
5311 期末商品たな卸高						
5312 期首商品たな卸高						
0004 売上原価	268,298,888	21,336,890	268,298,888	19,895,128	7,531,702	
0085 売上総利益	108,481,592	13,596,610	108,481,592	10,784,872	2,817,720	
6111 役員報酬	12,000,000		12,000,000			
6112 給与・手当	57,910,000	5,280,000	57,910,000	5,280,000		
6119 役員賞与						
6114 賞与	2,850,000		2,850,000			
6115 法定福利費	2,480,358	742,246	2,480,358	742,246		
6116 経理厚生費	1,779,845	740,488	1,779,845	719,784	20,702	
6117 退職金						
6118 賞与引当金繰入						

## 銀行振込処理

銀行振込の際に必要な振込依頼書や銀行振込データを作成できます。伝票期間の任意指定や振込通知後のチェックも可能です。また、インターネットバンキング※にも対応し、金融機関ごとの件数・金額制限の設定、ファイル分割も自動で行います。

※サービス内容は金融機関ごとに異なります。詳しくは各金融機関にお問い合わせください。

## 大臣バンク

取扱価格 30,000円 Super 対応

指定の金融機関に、オンラインでの入金や残高照会が行える製品です。建設大臣の仕訳データより作成した総合振込データを受信しての自動振込や、入金データを建設大臣に送信して仕訳データを作成できます。

**銀行振込依頼書**

会社銀行 [0001] みずほ銀行本店 (番) 111111

支払予定日 2003年 5月20日

振込日 2003年 5月20日

振込先銀行コード	振込種目	業者	銀行区分	合計支払額
振込先銀行名	口座番号	口座フリガナ	振込指定	今回振込額
振込先支店名	口座名		手数料区分	振込手数料
333 333	普通	00000008 山梨総合商事株式会社	他銀行	2,355,870
三井UFJ銀行	99999999	ヤマザキ/ウヅウ/山	電 債	2,355,330
本店		山梨総合商事株式会社	先方負担	540
3333		銀行合計		2,355,870
三井UFJ銀行				2,355,330
				540
444- 444	普通	00000001 神奈川総合建設株式会社	他銀行	2,520,950
ソニー銀行	11111111	加加/ウヅウ/ウヅウ	電 債	2,520,410
本店		神奈川総合建設株式会社	先方負担	540
4444		銀行合計		2,520,950
ソニー銀行				2,520,410
				540

銀行振込依頼書画面



固定資産管理

Super



資産登録画面

● 資産登録

見やすい一覧形式で資産を登録。検索もカンタン・スムーズです。減損情報の登録・編集も行えます。

● 資産台帳

減損会計に対応した資産台帳を作成できます。減損損失額を確認できるよう出力項目の追加も可能です。

減価償却資産の一覧表、増減確認表、法人税申告時の別表十六、青色申告決算書の資料などを作成できます。その他にも減損会計基準への対応や最新の税制改正にも対応しています。

減価償却の仕訳伝票は直接法/間接法で自動起票。資産の登録は無制限で、定額法/定率法/一括償却のいずれも利用可能です。

面倒な固定資産の償却管理を一手に引き受けます。

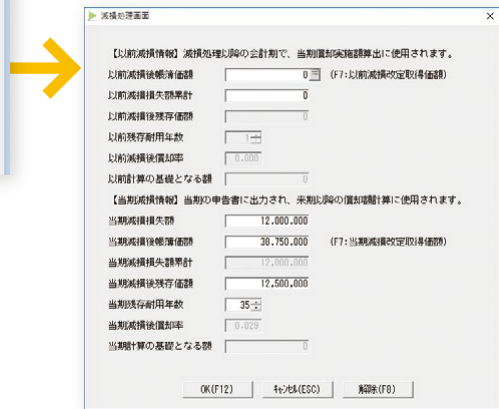

減損処理画面

資産コード	資産名称	取得年月日	使用月数	取得価額	耐用年数	償却方法	償却率	累計償却額	残存価額	減損損失額
1001	本社ビル	1988年4月1日	12	125,000,000	50	2/10 定額法	0.020	2,500,000	122,500,000	0
1002	車	1990年1月1日	10	5,000,000	10	一括償却	0.100	5,000,000	0	0

資産台帳

償却資産の種類	前年次に取得したもの	前年次に減少したもの	前年次に減少したもの	計(イ+ロ+ハ)
1 償却資産	7800000	0	0	7800000
2 建物	8400000	0	0	8400000
3 自動車	3500000	0	0	3500000
4 船舶	19700000	0	0	19700000
5 航空機	0	0	0	0
6 航空機	0	0	0	0
7 航空機	0	0	0	0
8 航空機	0	0	0	0
9 航空機	0	0	0	0
10 航空機	0	0	0	0
11 航空機	0	0	0	0
12 航空機	0	0	0	0
13 航空機	0	0	0	0
14 航空機	0	0	0	0
15 航空機	0	0	0	0
16 航空機	0	0	0	0
17 航空機	0	0	0	0
18 航空機	0	0	0	0
19 航空機	0	0	0	0
20 航空機	0	0	0	0
21 航空機	0	0	0	0
22 航空機	0	0	0	0
23 航空機	0	0	0	0
24 航空機	0	0	0	0
25 航空機	0	0	0	0
26 航空機	0	0	0	0
27 航空機	0	0	0	0
28 航空機	0	0	0	0
29 航空機	0	0	0	0
30 航空機	0	0	0	0
31 航空機	0	0	0	0
32 航空機	0	0	0	0
33 航空機	0	0	0	0
34 航空機	0	0	0	0
35 航空機	0	0	0	0
36 航空機	0	0	0	0
37 航空機	0	0	0	0
38 航空機	0	0	0	0
39 航空機	0	0	0	0
40 航空機	0	0	0	0
41 航空機	0	0	0	0
42 航空機	0	0	0	0
43 航空機	0	0	0	0
44 航空機	0	0	0	0
45 航空機	0	0	0	0
46 航空機	0	0	0	0
47 航空機	0	0	0	0
48 航空機	0	0	0	0
49 航空機	0	0	0	0
50 航空機	0	0	0	0
51 航空機	0	0	0	0
52 航空機	0	0	0	0
53 航空機	0	0	0	0
54 航空機	0	0	0	0
55 航空機	0	0	0	0
56 航空機	0	0	0	0
57 航空機	0	0	0	0
58 航空機	0	0	0	0
59 航空機	0	0	0	0
60 航空機	0	0	0	0
61 航空機	0	0	0	0
62 航空機	0	0	0	0
63 航空機	0	0	0	0
64 航空機	0	0	0	0
65 航空機	0	0	0	0
66 航空機	0	0	0	0
67 航空機	0	0	0	0
68 航空機	0	0	0	0
69 航空機	0	0	0	0
70 航空機	0	0	0	0
71 航空機	0	0	0	0
72 航空機	0	0	0	0
73 航空機	0	0	0	0
74 航空機	0	0	0	0
75 航空機	0	0	0	0
76 航空機	0	0	0	0
77 航空機	0	0	0	0
78 航空機	0	0	0	0
79 航空機	0	0	0	0
80 航空機	0	0	0	0
81 航空機	0	0	0	0
82 航空機	0	0	0	0
83 航空機	0	0	0	0
84 航空機	0	0	0	0
85 航空機	0	0	0	0
86 航空機	0	0	0	0
87 航空機	0	0	0	0
88 航空機	0	0	0	0
89 航空機	0	0	0	0
90 航空機	0	0	0	0
91 航空機	0	0	0	0
92 航空機	0	0	0	0
93 航空機	0	0	0	0
94 航空機	0	0	0	0
95 航空機	0	0	0	0
96 航空機	0	0	0	0
97 航空機	0	0	0	0
98 航空機	0	0	0	0
99 航空機	0	0	0	0
100 航空機	0	0	0	0

償却資産申告書

手形管理

Super

仕訳伝票に登録された受取手形/支払手形について満期日別に一覧表を作成し、手形の期日管理が行えます。また、支払手形の満期日が近づいたことをポップアップウィンドウで告知します。

仕訳日付	手形番号	取引先	銀行名	決済日	金額	期末
20XX/5/31	A11111	東京エ/株式会社	みずほ銀行	20XX/6/30	2,592,941	【決済】 20XX/6/30 No.1395
20XX/5/31	B11111	静岡建設株式会社	みずほ銀行	20XX/7/31	500,000	【決済】 20XX/7/31 No.1397
20XX/6/30	C33333	東京エ/株式会社	みずほ銀行	20XX/7/31	3,084,320	【決済】 20XX/6/30 No.1386
20XX/6/30	D44444	静岡建設株式会社	みずほ銀行	20XX/7/31	200,000	【決済】 20XX/6/31 No.1388
20XX/6/30	E55555	山梨総合商事株式会社	みずほ銀行	20XX/7/31	17,248	【決済】 20XX/6/31 No.1389

支払手形明細書画面

期日	金額	手形種類	支払先	期日	金額	手形種類	支払先
20XX年4月	18,494,127	受取手形	東京エ/株式会社	20XX年4月	1,929,113	支払手形	東京エ/株式会社
20XX年5月	29,725,130	受取手形	静岡建設株式会社	20XX年5月	2,498,800	支払手形	静岡建設株式会社
20XX年6月	3,652,413	受取手形	山梨総合商事株式会社	20XX年6月	1,988,013	支払手形	山梨総合商事株式会社
20XX年7月	12,748,800	受取手形	東京エ/株式会社	20XX年7月	2,314,228	支払手形	東京エ/株式会社
20XX年8月	12,007,074	受取手形	静岡建設株式会社	20XX年8月	2,229,001	支払手形	静岡建設株式会社
20XX年9月	19,999,911	受取手形	山梨総合商事株式会社	20XX年9月	1,413,999	支払手形	山梨総合商事株式会社
20XX年10月	10,109,820	受取手形	東京エ/株式会社	20XX年10月	1,626,000	支払手形	東京エ/株式会社
20XX年11月	12,013,541	受取手形	静岡建設株式会社	20XX年11月	2,066,328	支払手形	静岡建設株式会社
20XX年12月	11,641,335	受取手形	山梨総合商事株式会社	20XX年12月	2,921,000	支払手形	山梨総合商事株式会社
20XX年1月	13,493,621	受取手形	東京エ/株式会社	20XX年1月	2,939,910	支払手形	東京エ/株式会社
20XX年2月	143,880,971	受取手形	静岡建設株式会社	20XX年2月	27,023,001	支払手形	静岡建設株式会社

手形一覧表



# リース資産管理

Super

リース会計基準に対応した内容で登録が可能です。契約から月々の支払管理までしっかりサポートします。リース物件の資産計上や支払時の会計処理・利息計算も簡単に行えます。

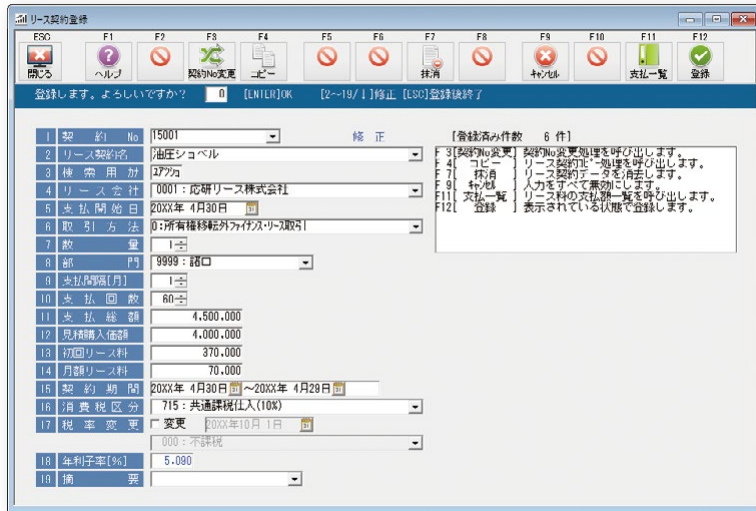

リース契約登録画面

支払日	支払額	うち利息	消費税率
2003年 4月 30日	70,000	16,967	97,000
2003年 5月 31日	70,000	15,470	7,000
2003年 6月 30日	70,000	15,238	7,000
2003年 7月 31日	70,000	15,006	7,000
2003年 8月 31日	70,000	14,773	7,000
2003年 9月 30日	70,000	14,538	7,000
2003年 10月 31日	70,000	14,303	7,000
2003年 11月 30日	70,000	14,067	7,000
2003年 12月 31日	70,000	13,830	7,000
2003年 1月 31日	70,000	13,591	7,000
2003年 2月 28日	70,000	13,352	7,000
2003年 3月 31日	70,000	13,112	7,000
2003年 4月 30日	70,000	12,871	7,000
2003年 5月 31日	70,000	12,628	7,000
2003年 6月 30日	70,000	12,385	7,000
	4,500,000	500,000	450,000

支払一覧画面

リース契約一覧表画面

リース会社	2003/ 4/ 30	2003/ 5/ 31	2003/ 6/ 30	2003/ 7/ 31
1:応研リース株式会社	429,800	102,800	102,800	102,800
2:次研リース株式会社	0	0	291,600	75,800
3:株式会社リース建設	54,000	54,000	54,000	54,000
合 計	480,000	159,800	448,200	232,200

リース支払予定表画面

別表十六(四)リース明細書

# 分析処理

リアルタイムに分析を行い、様々な角度からグラフィカルに表現。企業の健康状態を一目で確認し、的確な判断のための材料として活用できます。もちろんグラフ類はプリンターに出力可能です。

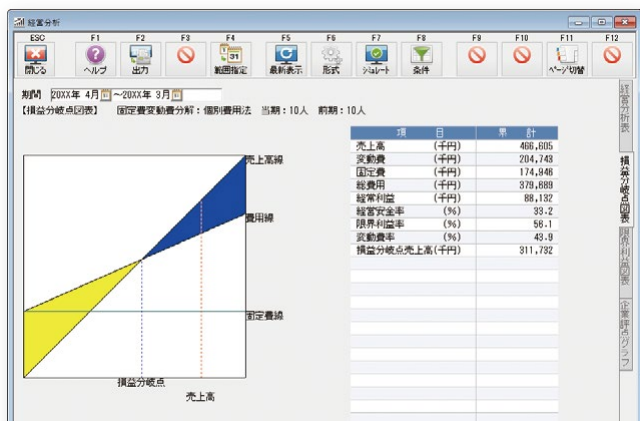

損益分岐点図表画面

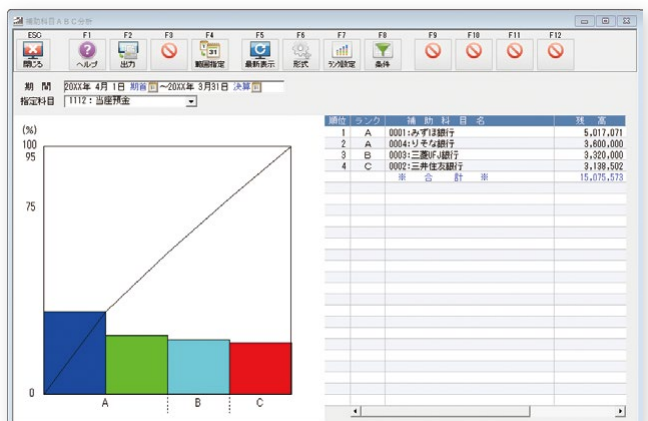

補助科目ABC分析画面

クラウド

工事

日常

月次

決算

帳票

セキュリティ

ネットワーク

メニュー

ケーススタディ

ERP・連動

サポート

### 決算報告書

外部報告用の財務諸表だけでなく、任意期間の出力も可能で、中間決算や銀行提出書類の作成などにも利用できます。出力形式は勘定式と報告式の2種類から選択可能です。[試算表・決算書出力順指定]で指定した科目の並びでの集計も行えます。出力帳票の行間/出力幅/マイナス金額表記/脚注行数/出力桁数などの設定も簡単・ラクラク。使い勝手のいいフォームを作成できます。

貸借対照表		損益計算書		株主資本等変動計画書	
OHKEN建設株式会社 2023年 3月31日 現在		OHKEN建設株式会社 日 2023年 4月 1日 至 2023年 3月31日		OHKEN建設株式会社 日 2023年 4月 1日 至 2023年 3月31日	
【資産の部】		完成工事 売上高	481,326,080	資本	1,000,000,000
現金	179,841,419	営業事業売上高	24,000,840	資本剰余金	1,000,000,000
受取手形	27,468,000	当業工事原価	500,933,020	資本剰余金	1,000,000,000
工事未収金	107,772,180	営業事業売上原価	253,430,726	資本剰余金	1,000,000,000
当業資産計	315,081,599	売上高合計	505,326,920	資本剰余金	1,000,000,000
木工事支出金合計	55,987,400	売上原価	297,365,247	資本剰余金	1,000,000,000
備前品	284,120	売上総利益	207,961,673	資本剰余金	1,000,000,000
前払費用	951,147	販売費・一般管理費	100,214,195	資本剰余金	1,000,000,000
前払貸付金	250,800	営業利益	107,747,428	資本剰余金	1,000,000,000
未収金	8,417,588	受取利息・割引料	9,820	資本剰余金	1,000,000,000
未収金	618,500	雑収入	1,206,668	資本剰余金	1,000,000,000
未収金	75,286	営業外収益	1,216,488	資本剰余金	1,000,000,000
未収金	351,794	雑収入	1,015,408	資本剰余金	1,000,000,000
未収金	391,660	雑損失	5,880	資本剰余金	1,000,000,000
その他流動資産計	9,323,928	営業外費用	1,071,288	資本剰余金	1,000,000,000
流動資産計	381,697,624	営業外損益計	195,200	資本剰余金	1,000,000,000
建物	50,750,000	経常利益	106,520,788	資本剰余金	1,000,000,000
機械・運搬具	2,313,337	特別利益	357,071	資本剰余金	1,000,000,000
備前品	1,698,212	固定資産売却損	100,000	資本剰余金	1,000,000,000
什器・備品	1,292,586	特別損失	100,000	資本剰余金	1,000,000,000
ソフトウェア	800,000	税引前当期純利益	106,777,859	資本剰余金	1,000,000,000
土地	70,000,000	法人税・住民税・事業税	42,711,100	資本剰余金	1,000,000,000
有形固定資産計	126,854,137	当期純利益	64,066,759	資本剰余金	1,000,000,000
固定資産計	126,854,137			資本剰余金	1,000,000,000
資産の部合計	508,551,761			資本剰余金	1,000,000,000

貸借対照表		損益計算書		株主資本等変動計画書	
別表十六(一)		Super		Super	

### 内訳書

勘定科目の内訳明細書16種類を出力できます。帳票は科目を指定して集計するだけでなく、文字・金額の入力、行の挿入・削除・移動・コピーなど様々な編集が可能です。また、印刷は文字・金額を印刷した提出モードと、規定のフォームのみの印刷をする手書用モードが選択できます。最大5種類のその他の科目の内訳書の作成も可能です。

正明細科目名	種類	口座番号	期末現在高	集計
みずほ銀行	当座預金		4,625,808	
三井住友銀行	当座預金		3,138,502	
三菱UFJ銀行	当座預金		3,320,000	
りそな銀行	当座預金		3,600,000	
みずほ銀行	普通預金		22,191,848	
三井住友銀行	普通預金		3,635,400	
三菱UFJ銀行	普通預金		3,912,502	
りそな銀行	普通預金		3,980,000	
りそな銀行	通知預金		8,500,000	
計			141,012,038	

預貯金等の内訳書画面

預貯金	金額
みずほ銀行	4,625,808
三井住友銀行	3,138,502
三菱UFJ銀行	3,320,000
りそな銀行	3,600,000
みずほ銀行	22,191,848
三井住友銀行	3,635,400
三菱UFJ銀行	3,912,502
りそな銀行	3,980,000
りそな銀行	8,500,000
計	141,012,038

預貯金等の内訳書

- 内訳書一覧
1. 預貯金等
  2. 受取手形
  3. 売掛金(未収入金)
  - 4-1. 仮払金(前渡金)
  - 4-2. 貸付金及び受取利息
  5. 棚卸資産
  6. 有価証券
  7. 固定資産
  8. 支払手形
  9. 買掛金(未払金・未払費用)
  - 10-1. 仮受金(前受金・預り金)
  - 10-2. 源泉所得税預り金
  11. 借入金及び支払手形
  12. 土地の売上高等
  13. 売上高等の事業所別
  14. 役員給与等
  - 15-1. 地代家賃等
  - 15-2. 権利金等の期中支払
  - 15-3. 工業所有権の使用料
  - 16-1. 雑益等
  - 16-2. 雑損失等



## 消費税関連

『建設大臣』は消費税管理にも対応しています。伝票で登録した消費税データを元に様々な帳票を出力できます。

### 登録

明細別に内税・外税を切り替え可能です。

### 消費税集計表

科目ごとの税抜取引金額と、それに対応する仮受・仮払消費税を集計して出力できます。

### 消費税元帳

消費税集計表では分からない伝票明細単位での消費税額の発生状況を、元帳と同様の形式で出力できます。

### 消費税申告書

申告書形式で印刷可能です。中間申告、確定申告の際には、この出力結果を実際の申告書に転記するだけです。申告書の金額の内訳も確認できます。

消費税元帳画面

消費税集計表画面

消費税申告書画面

課税売上割合計算書画面

消費税集計表

消費税申告書

消費税申告書(付表2-1)

クラウド  
工事  
日常  
月次  
決算  
帳票  
セキュリティ  
ネットワーク  
メニュー  
ケーススタディ  
ERP・連携  
サポート

出力帳票

請負工事台帳

20XX/4/1 ~ 20XX/3/31

PAGE- 1  
OHKEN建設株式会社

※ 完成現場 ※

Table with 2 columns: 項目, 内容. Includes fields like 工事コード, 現場名, 発注者, etc.

Table with 2 columns: 項目, 金額. Includes fields like 予算金額, 計画粗利率, 現在粗利率, etc.

Table with 4 columns: 項目, 金額, 金額, 金額. Includes fields like 12/1, 65,400,000, 6,540,000, etc.

Main table with 10 columns: 日付, 伝票No., 相手科目, 摘要, 材料費, 労務費, 外注費, 経費内訳, 経費, 原価計, 完成工事高. Contains detailed transaction data for 20XX/4/30 to 20XX/7/31.

工事台帳(A)

(ページプリンター用、B4) KE-023

振替伝票 No. 52. Table with 4 columns: 金額, 振替科目, 振替相手, 金額. Includes entries for 振替交通費.

振替伝票 No. 53. Table with 4 columns: 金額, 振替科目, 振替相手, 金額. Includes entries for 材料仕入, 外注費, etc.

振替伝票 No. 54. Table with 4 columns: 金額, 振替科目, 振替相手, 金額. Includes entries for 外注費, 材料仕入, etc.

※※ 総勘定元帳 ※※  
1111:現金

OHKEN建設株式会社

Table with 6 columns: 日/No., 科目/部門, 現場/工種/業者, 摘要, 借方, 貸方, 残高. Contains detailed ledger entries for 20XX/4/1 to 20XX/4/27.

振替伝票 (ページプリンター用) KE-021

元帳 (ページプリンター用) KE-022





## データ受入

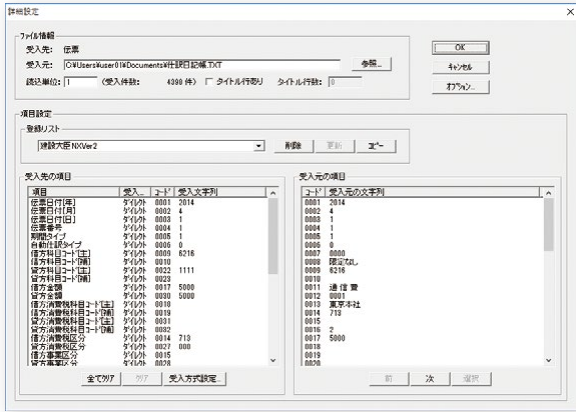

仕訳データだけでなく、補助科目、科目期首残高、部門、部門グループ、予算などのマスターデータをCSV形式でインポート。受入項目や順番を個別に指定・登録できるため、他ソフトウェアやオフコンからシステムを入れ替える場合でも簡単に移行できます。

### 受入可能データ

部門	業者	現場予算	仕訳事例	リース会社
部門グループ	出面体系	発注額	会社予算	リース契約
部門所属データ	社員	前期迄支払額	集計項目	リース金額
補助科目	発注者	未発注繰越	集計科目	役所
科目期首残高	現場	前期工事原価	摘要辞書	事業所
工種	現場分類	日報	年次データ	資産
業者分類	現場期首残高	伝票	手形各種	

## メニュー管理

LANPACK

### グループメンバー設定／メニュー管理設定

グループを作成し、ユーザーまたは処理内容を分類できます。グループは追加、編集、削除、読込が可能です。さらに、メニューごとの処理レベルを制限できます。[フルアクセス/参照のみ/起動不可]の3段階に加えて、[カスタム]ではさらに詳細な設定が行えます。確認表の出力も可能です。

例 経理入力担当者：  
伝票入力/元帳/仕訳日記帳をフルアクセス  
工事現場担当者：  
日報データ入力のみ

## データ管理

LANPACK

### マスター範囲設定

入力担当部門を設定できます。登録した部門をリストから選ぶだけのカンタン設定。部門のグループ化も可能で、複数部門を担当させることもできます。

### 伝票番号入力範囲

入力可能な伝票範囲を設定することで、ユーザーの学習負担を軽減し、事故の防止にも役立ちます。

## ジョブ管理

LANPACK

利用状況をリアルタイムで監視。ネットワーク上の各クライアントの処理状況を一覧できます。

## ログ管理

各ユーザーの処理履歴を保存して一覧可能です。不意の障害発生時、ログを調査することで原因究明の手がかりにできます。

## データ設定

LANPACK

表示データを制限することで、以下のような使い方が可能です。

- 過去のデータから前期と今期のみ表示
- 顧客データのうち数社分だけ表示

## 大臣認証

Windowsアカウントとは別に、『建設大臣』上にユーザーアカウントを作成できます。『建設大臣』起動時にユーザー名/パスワードによる認証を行います。

## 大臣バックアップ

税抜価格 100,000円/ライセンス

複数の大臣シリーズおよびデータを一括してバックアップする大臣連動製品です。重要な基幹業務データを日常的に効率よくバックアップし、不測の事態に備えての事業継続計画(BCP)に活用できます。

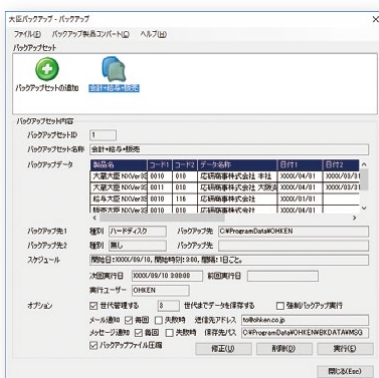

### 複数データ一括バックアップ

複数の大臣シリーズおよび複数のデータを一括でバックアップ処理します。

### 世代管理

過去100回分までのバックアップデータを保存し、世代管理が行えます。[最新データだけを上書き保存/バックアップデータを保存]といった選択も可能です。

### メール通知

実行結果をメールでお知らせします。複数の送信先を登録可能です。

### 2か所のバックアップ先指定

1件目はサーバー内HDD、2件目はNASといった選択が可能です。

### スケジュール設定

[日・週・月単位 / 1回だけ実行]の詳細指定に加え、[今すぐ実行]も可能です。

※『大臣バックアップ』の使用には、別途『大臣シリーズ』のDMSS(保守サービス)加入が必要です。DMSSを更新すると『大臣バックアップ』の動作期間が自動的に延長されます。  
※『大臣バックアップ』をインストールするPCごとにライセンスが必要です。



大臣シリーズはクラウドの他にも、小規模施設内から大規模ネットワークまで、スタイルに合わせて多彩な運用を行えます。遠隔地を結ぶことで拠点間での作業分担が可能となり、業務の効率化、高速化につながります。また、散在している情報やデータを本社に集約・一元管理することにより、的確な経営判断、迅速な戦略決定を実現します。

## LANPACK / LANPACK with SQL

大臣シリーズLANPACKでは、ネットワーク上にあるサーバーおよび複数のクライアントPCで、分散入力や処理が行えます。情報の一元化、業務の効率化、そして厳密なセキュリティ管理が可能です。また、VPNや専用線を介して、本店・支店・営業所・工場といった複数の拠点間で運用できます。

### LANPACKならではの特長

- 導入コストが安価なインターネットVPNの利用
- リモートデスクトップサービスによるリモートアクセス
- 最新サーバーOS/DBサーバーがもたらす堅牢な安定性、負荷分散、処理高速化
- ブロードバンドの高速通信で大量のデータ連携
- 充実のセキュリティと効率的な集中管理

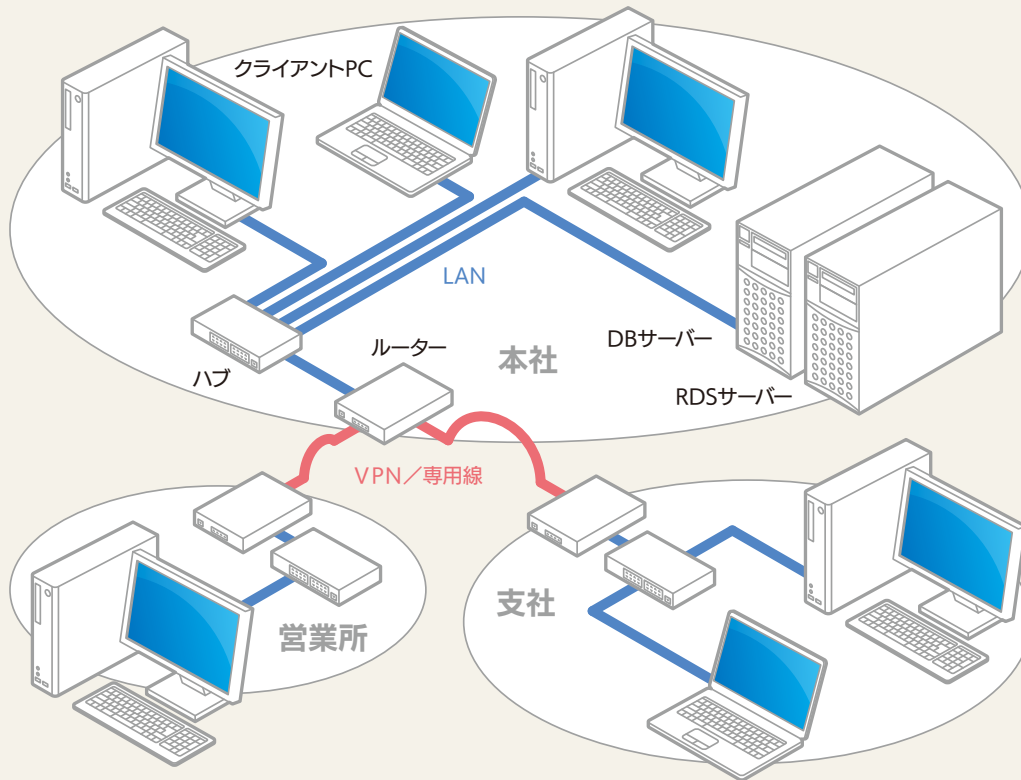

使用環境 サーバー/クライアントPC/ネットワーク環境/プリンターなど

## ピア・ツー・ピア

専用サーバーが不要で管理コストを低減できるピア・ツー・ピア。ホスト/クライアントPCで同時に大臣シリーズを使用可能、データはホストPC側に保管します。



使用環境 PC 2台/プリンターなど

## スタンドアロン

1台のPCで大臣シリーズを運用するスタンドアロンもご用意しています。

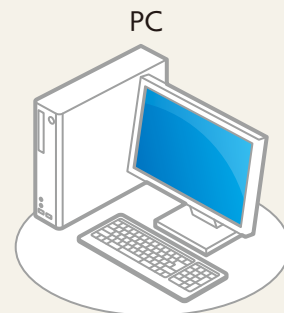

使用環境 PC/プリンターなど

クラウド

工事

日常

月次

決算

帳票

セキュリティ

ネットワーク

メニュー

ケーススタディ

ERP・連動

サポート

プログラム内容

<b>初期設定</b> 自社データ設定 消費税項目設定 環境設定 期首残高入力 中途導入処理 前期工事原価入力 減価償却初期設定 手形初期設定 手形残高登録・修正 内訳書初期設定	部門集計表 残高推移表 精算表 資金繰実績表 資金繰実績表科目設定 キャッシュフロー計算書 キャッシュフロー科目設定 月次キャッシュフロー計算書 キャッシュフロー予定表 資金繰予定表	消費税込元帳 <b>予算管理</b> 会社予算登録 科目別予算配賦 予算実績表 月次比較予算実績表 部門別予算実績表 予算実績推移表	<b>出管理</b> 登録業務 出面項目設定 出面体系登録 日常業務 日報データ入力 人件費現場別振替表 社員別就労表 給与大臣連動 給与大臣データ設定 社員データ受入 日報データ転送 総支給額受入	<b>手形関連処理</b> 受取手形明細書 支払手形明細書 割引手形明細書 裏書手形明細書
<b>登録業務</b> 勘定科目登録 補助科目登録 部門登録 部門グループ登録 仕訳事例登録 摘要辞書登録 現場登録(個別) 現場登録(表形式) 現場分類登録 工種登録 原価予算登録 社員登録 発注者登録 会社情報登録 業者登録(個別) 業者分類登録 業者登録(表形式) 業者タックシール印刷 小計科目登録 試算表・決算書出力順指定 会社銀行登録	<b>工事関連帳票</b> 工事台帳 工事原価報告書 工事一覧表 工事原価集計表 工事別月次集計表 自由設計帳票 工事原価予算実績表 出来高管理表 現場監督一覧表 発注者別一覧表 部門別工事一覧表 現場分類別一覧表 集計項目設定 自由設計台帳 自由設計一覧表 入金台帳 工事別入金一覧表 発注者別入金一覧表 工事別支払管理表 月次支払管理表 業者台帳 業者別支払管理表 業者別一覧表	<b>分析処理</b> 経営分析 経営分析科目設定 経営分析変動費率設定 合算試算表 合算決算報告書 合算連結試算表 合算消費税集計表 合算消費税申告書 合算経営分析 勘定分析表 科目推移グラフ 比較構成グラフ 補助科目ABC分析 補助科目チャート 年次データ入力 前年同月比較試算表 五ヶ年比較試算表	<b>経営事項審査</b> 経営事項審査項目設定 経営事項審査試算表 工事経歴書 テーブルアップ 激変緩和選択一覧表	<b>支払関連処理</b> 出来高査定表 支払決定書(発注別) 支払決定書(業者別) 支払報告書 支払通知書 銀行振込処理
<b>日常業務</b> 伝票入力 振替伝票発行 発注登録 仕訳日記帳 元帳 試算表 付箋一覧表 伝票予約 発注書印刷 入出金明細照会	<b>自動仕訳</b> 配賦基準登録 配賦基準設定 共通費部門配賦 一括配賦処理 完成自動振替 一括完成振替 間接費自動配賦 一括間接費配賦	<b>繰越処理</b> 未成自動振替 期首振替処理 年次繰越	<b>リース管理</b> リース契約登録 リース会社登録 リース契約一覧表 リース支払予定表 リース管理シール	<b>内訳書</b> 内訳書印刷 ① 預貯金等 ② 受取手形 ③ 売掛金(未収入金) ④-1 仮払金(前渡金) ④-2 貸付金及び受取利息 ⑤ 棚卸資産 ⑥ 有価証券 ⑦ 固定資産 ⑧ 支払手形 ⑨ 買掛金(未払金・未払費用) ⑩-1 仮受金(前受金・預り金) ⑩-2 源泉所得税預り金 ⑪ 借入金及び支払利子 ⑫ 土地の売上高等 ⑬ 売上高等の事業所別 ⑭ 役員給与等 ⑮-1 地代家賃等 ⑮-2 権利金等の期中支払 ⑯-3 工業所有権等の使用料 ⑯-1 雑益等 ⑯-2 雑損失等 その他の内訳書1~5
<b>経理帳票</b> 補助科目明細書 月次比較試算表 決算報告書 日計表	<b>消費税関連処理</b> 課税売上割合計算書 消費税集計表 科目別税区分集計表 消費税申告書 税区分不明リスト	<b>特殊処理</b> データ新規作成 データ受入 データ障害・修復 伝票一括削除 ログ管理一覧表 データ変更 共用データ作成 共用データ復旧 ユーザー登録 レベル管理設定 マスターデータ作成 分散データ受入 達人連動	<b>減価償却処理</b> 資産登録 減価償却科目登録 耐用年数変更 役所登録 事業所登録 減価償却伝票起票 資産台帳 予定償却額一覧表 償却資産申告書 青色申告減価償却明細書 確定申告減価償却明細書 合算確定申告減価償却明細書 リース明細書 合算リース明細書 一括償却資産明細 資産償却方法届出書 資産管理シール 種類別明細書	<b>LAN</b> 状況表示 メニュー管理設定 データ管理設定

建設大臣NX会計編  建設大臣NX  建設大臣NX Super  LANPACK / LANPACK with SQL

仕様

建設会計	伝票枚数 データ件数	最大100,000枚(伝票番号体系:[年閏]の場合1年あたり、「月別」の場合1カ月あたり、「日別」の場合1日あたり) ※ハードディスクの空き容量により制限されます。	設定可能数	コード	正式名称	短縮名
	勘定科目		800	4桁または3桁	全角10文字	全角5文字
	小計・合計科目		200	4桁または3桁	全角10文字	全角5文字
	補助科目		99,999(総数)	勘定科目コード+4桁	全角16文字	全角5文字
	部門		9,998	4桁	全角12文字	全角6文字
	部門グループ		9998(部門含)	4桁	全角12文字	全角6文字
	配賦基準		9,998	4桁	全角10文字	-
	現場		99,999	8桁+2桁	全角15文字	全角8文字
	現場分類		9,999	4桁	全角15文字	-
	工種		9,998	4桁+4桁	全角8文字	-
	業者		99,998	8桁	全角8文字	-
	業者分類		9,999	4桁	全角15文字	-
	発注者		9,999	4桁	全角10文字	-
	社員		9,999	8桁	全角8文字	-
	仕訳事例		9,999	4桁	全角19文字	-
	業者		99,998	8桁	全角25文字	全角8文字
	会社銀行		9,999	銀行コード4桁+支店コード3桁	銀行名 全角10文字+支店名 全角10文字	-
	減価償却資産		無制限	10桁+2桁	全角20文字	-
	役所		9,998	4桁	全角10文字	-
	事業所		9,998	4桁	全角10文字	-
	予約伝票		19,999	5桁	全角25文字	-
	金額範囲	一仕訳あたり	-9,999,999,999~99,999,999,999(11桁以内)			
		一科目あたり	-99,999,999,999~999,999,999,999(12桁以内)			
出面	データ件数	出面体系	9,998	4桁	全角10文字	-
	金額範囲	一人あたり	月額:-999,999~9,999,999(7桁以内)、単価:-99,999.99~999,999.99(整数6桁+小数2桁)			
		合計	-999,999,999~9,999,999,999(10桁以内)			

建設大臣NX会計編  建設大臣NX  建設大臣NX Super



### スタンドアロンからWANまで広範囲に対応

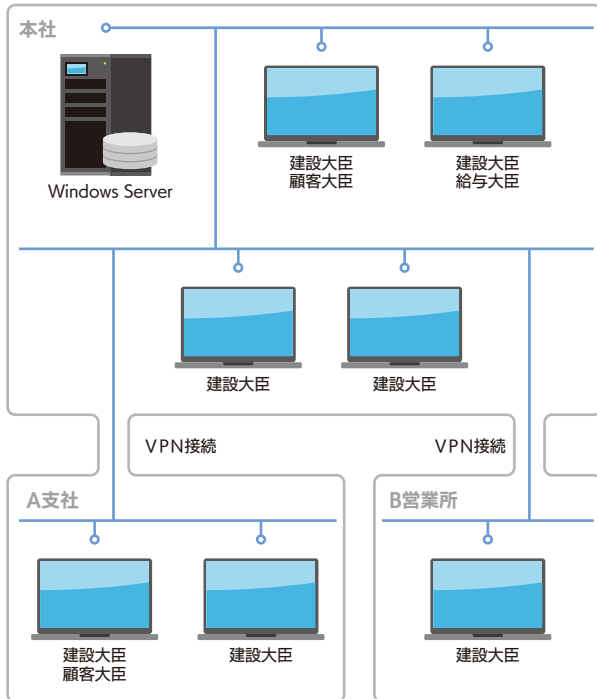

#### VPNを活用したWAN運用でデータを一元管理

LAN・WANを使用することでデータの一元管理が行え、拠点間のデータ共有もスムーズに行えます。  
また、ユーザーごとに担当部門を設定でき、他部門へのアクセスを制限することも可能です。

### 部署ごとに処理を分けるコンパクトな活用

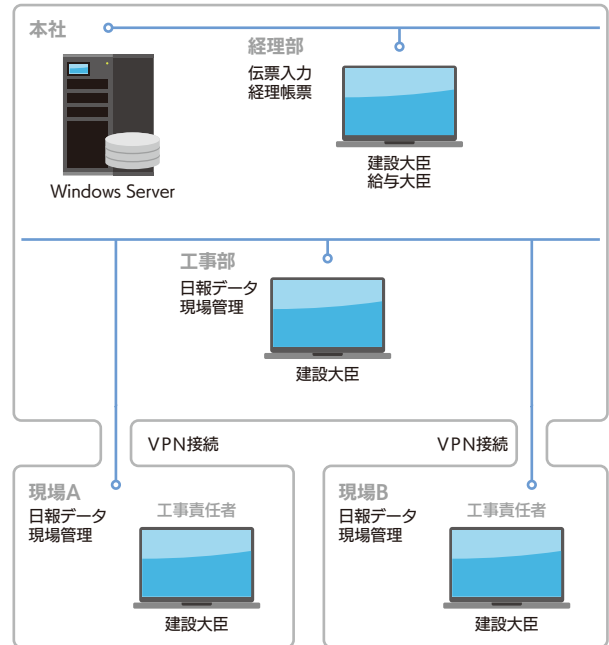

#### 経理部だけでなく工事部の作業もサポート

工事部では日報や出面情報の入力、工事関連帳票確認を行い、経理部では入力された日報などを即座に仕訳データとして登録するなど、部署ごとに処理を分けて運用できます。  
その場合でも、使用するメニューを制限するなど詳細なセキュリティ設定が行えます。

### 給与大臣と連動し、給与仕訳をリンク

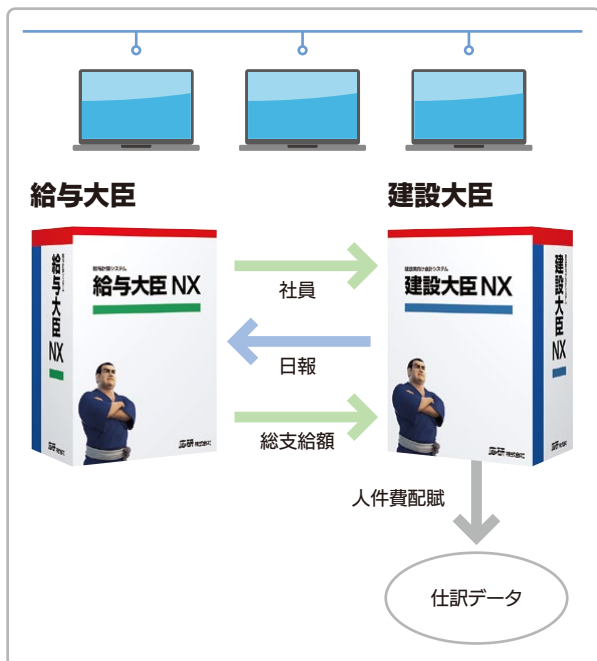

#### 給与大臣とのシームレスな連動

『給与大臣』の社員データをもとに『建設大臣』で日報を入力。入力した日報データは『給与大臣』に転送・計算され、総支給額情報として受け取ることが可能です。  
受け取った総支給額と日報から、現場別に人件費を配賦し、伝票を起票できます。

### 業務を補助するアドオンソフトウェア



#### 連携によってさらに推進できる業務効率化

『建設大臣ERP』では、ODDS(OHKEN Direct Database Server)を経由して、原価管理ソフトや経費精算ソフトなど、企業の補助業務をサポートするさまざまなアドオンソフトウェアと連携。  
会計処理との連動性を高め、業務の更なる効率化を図ることができます。

クラウド

工事

日常

月次

決算

帳票

セキュリティ

ネットワーク

メニュー

ケーススタディ

ERP・連動

サポート

## 大臣ERP(Enterprise Resource Planning)シリーズ

『大臣シリーズ』の機能性・拡張性をより高め、あらゆる業種・業務にフィットするシステム「大臣ERPシリーズ」。独自のODDS(OHKEN Direct Database Server)モジュールを経由して、様々なアドオンソフトと強力に連携。多彩なカスタマイズにより、ニーズの多様化へ対応するエンタープライズソリューションです。

# Enterprise Resource Planning



経営戦略を  
サポートする!!

### ○多彩な拡張性

帳票カスタマイズ、インターフェースの拡張、WEBを利用したシステム構築など、パッケージ製品であることを感じさせない拡張が可能です。

### ○より柔軟な連動性

大臣シリーズで定評のある“フリーな連動システム”をさらに強化。ODDSを経由してアドオンソフトと抜群の連携を行います。従来の枠を超えたシームレスな動作は、まるで一つの統合システムの操作感。ユーザー様の負担を極限まで解消いたします。

### ○ソリューションライブラリを多数展開中

パートナーとの連携によるソリューションライブラリは随時拡張し、充実化を続けています。ご満足いただけるアドオンソフトが必ず見つかります。



### カスタマイズ例

建設大臣NX ERP	利益管理/経費管理/原価管理
大蔵大臣NX ERP	管理会計/宿泊施設管理/原価管理/人材派遣/利益管理/建材管理
福祉大臣NX ERP	電子決裁/社会福祉協議会費徴収管理
公益大臣NX ERP	電子決裁
医療大臣NX ERP	レセコン(医事会計)
大蔵大臣 個別原価版NX ERP	利益管理
販売大臣NX ERP	ハンディ連動(入出庫/トレーサビリティ)/POSレジ/PCPOS連動/EOS・SDI連動/CTIシステム連動/生産管理システム連動/ポータルサイト連動
顧客大臣NX ERP	ポイント管理システム/教育機関の生徒管理/入退出管理・成績内容をライトカード記録/請求管理
給与大臣NX ERP・就業大臣NX ERP	給与明細書(専用明細書・Web配信/PDF化・メール配信)/勤怠管理(タイムカード・ICカード・生体認証)
人事大臣NX ERP	人事考課/人材派遣

※『大臣ERPシリーズ』の機能、価格はシステム構成/カスタマイズ内容により異なります。詳しくは取扱代理店にお問い合わせください。

## 大臣シリーズ連動

基幹業務にこそ『大臣シリーズ』。

各業務でのデータを共有することで、入力作業の効率化はもちろん、データの即時性、正確性を確保します。





## DMSS(保守サービス)

『DMSS(保守サービス)』は、法改正対応やフリーダイヤルのサポート回線、バージョンアップ割引など、常に安心して『大臣シリーズ』をお使いいただくための制度です。さらに快適な業務環境のために、ぜひご利用ください。

### ● 専用サポート回線 無償

DMSS会員様には、フリーダイヤルの電話回線によるサポートサービスをご用意。  
操作方法やその他さまざまなお問い合わせにご利用ください。

### ● バージョンアップ対応 割引

弊社では性能向上を図るための改良を常に重ね、ソフトウェアのバージョンアップを行っております。

DMSS会員様には、新バージョンリリース時、お使いのソフトウェアの最新版を特別割引料金にてご提供いたします。

※バージョンアップサービス利用時、旧バージョンの使用権は自動的に解除されます。  
また、旧バージョンでのDMSS会員サービスは、新バージョンに引き継がれます。

### ● 法改正対応 無償

税率や会計基準変更など、各種の法改正によって『大臣シリーズ』のプログラム変更の必要性が生じることがあります。

DMSS会員様には、法改正が行われた際の対応プログラムを無償にてご提供いたします。

※大幅なプログラム変更の場合、有償(特別割引料金)となる場合があります。

### ● ディスク・マニュアル無償提供サービス 無償

DMSS会員様には、以下のケースに対し、代替品を無償でご提供。

1. プログラムディスク破損・紛失による交換(年1回まで)
2. マニュアルの紛失・破損による交換(年1回まで)

### ● 大臣オンラインアップデートサービス 無償

法改正時など、更新CDの到着を待たずに対応プログラムを入手できる大変便利なサービスです。

### ● ダウンロードサービス 無償

DMSS会員様には、最新版の郵便番号辞書、銀行・支店辞書などを無償ダウンロードでご提供いたします。

### ● 大臣ジャーナル(会報誌)のご提供 無償

DMSS会員様には、会報誌「大臣ジャーナル」をお送りしています。法改正関連の最新情報、『大臣シリーズ』使い方講座、課題解決のヒントになる導入事例など、役立つ内容満載の冊子です。

## 『建設大臣』DMSS価格(税抜)

対象ソフト	コース	1年	3年	4年	5年
建設大臣 会計編/建設大臣/建設大臣 Super スタンドアロン	DMSS C コース	50,000 円	142,500 円	186,000 円	225,000 円
建設大臣/建設大臣 Super ピア・ツー・ピア	DMSS D コース	70,000 円	199,500 円	260,400 円	315,000 円
建設大臣/建設大臣 Super LANPACK 2,3,5,10,15クライアント	DMSS E コース	100,000 円	285,000 円	372,000 円	450,000 円

※20クライアント以上については取扱代理店にお問い合わせください。

※DMSS価格にプログラムのセットアップ・設定・指導の各費用は含まれておりません。  
※『建設大臣 ERP』のDMSS価格については取扱代理店にお問い合わせください。

## 無料サポート(導入後14日間)

導入より14日間、フリーダイヤルでの無料サポートをご用意。導入直後の疑問や不安解消にご利用ください。

14日間の経過後も、一般サポートとFAQで疑問を解消できます。

### ● 一般サポート

導入後もしっかりサポート。電話によるトラブルシュートをサポートセンターにてお受けいたします。

### ● FAQサイト

応研ホームページの「よくあるご質問(FAQ)」はいつでも利用可能。カテゴリ別に掲載された記事に素早くアクセスできます。

## 情報満載の応研ホームページ

応研ホームページでは、製品/サポート/セミナー/法改正をはじめ、様々な情報・サービスを年中無休で提供しています。

- 製品情報
- イベント・セミナー
- サポート・FAQ
- 資料請求/カタログダウンロード/体験版
- メールマガジン
- 取扱代理店一覧/各種お問い合わせ

建設大臣

検索

または

応研

検索



## 使用機器

	LANPACK サーバー	ピア・ツー・ピア ホスト	スタンドアロンおよび各クライアント (大臣NXクラウド/LANPACK/ピア・ツー・ピア)
OS	Windows Server 2019 *1 Windows Server 2016 *1 Windows Server 2012/R2 *1	Windows 10 *1 *2 Windows 8.1 *1 *2	Windows 10 *1 *3 Windows 8.1 *1 *3
CPU	Pentium 4以上(Xeon推奨)	Pentium 4以上(Core 2 Duo以上推奨)	Pentium 4以上(Core 2 Duo以上推奨)
メモリ	1GB以上(4GB以上推奨)	1GB以上(2GB以上推奨)	1GB以上(2GB以上推奨)
ディスプレイ	1024×768以上	1024×768以上	1024×768以上
ハードディスク	プログラム：約300MB以上 データ：一社あたり40MB以上必要 *4 (データベースサーバーを除く) *5	プログラム：約300MB以上 データ：一社あたり40MB以上必要 *4 (データベースサーバーを除く) *5	〈スタンドアロン〉 プログラム：約300MB以上 データ：一社あたり40MB以上必要 *4 (データベースサーバーを除く) *5 〈LANPACK/ピア・ツー・ピア クライアント〉 100MB以上必要 *4
プリンター	上記OSで使用可能なプリンター *6	上記OSで使用可能なプリンター *6	上記OSで使用可能なプリンター *6
データベース	SQL Server 2019 SQL Server 2017 SQL Server 2016	SQL Server 2014 SQL Server 2012	〈スタンドアロン〉 SQL Server Express Edition 標準搭載 *7

※64ビットOS対応  
※Windows RTには非対応です。  
※スタンバイモード/休止モードには非対応です。  
※日本語に対応したOSをお使いください。

\*1 .Net Framework 3.5.1を有効化するためにWindows Updateが必要となる場合があります。  
\*2 ProまたはProfessional以上のエディションが必要です。  
\*3 LANPACKおよびピア・ツー・ピアをドメイン環境で利用する場合、ProまたはProfessional以上のエディションが必要です。  
\*4 この他に、一時的な作業領域として50MB以上(データ量に依存)の空き容量が必要です。  
\*5 データベースサーバー領域として約1.5GB、一時的な作業領域としてシステムドライブに約1GBが必要です。  
\*6 プリンターの機種およびプリンタードライバーのバージョンによっては印字できない場合があります。取扱代理店にお問い合わせください。  
\*7 SQL Serverのバージョンは応研Webサイトをご確認ください。

## 価格

建設大臣NX		税抜価格	建設大臣NX Super		税抜価格	建設大臣NX 会計編		税抜価格
建設大臣NX スタンドアロン		800,000円	建設大臣NX Super スタンドアロン		1,000,000円	建設大臣NX 会計編		
建設大臣NX ピア・ツー・ピア		1,100,000円	建設大臣NX Super ピア・ツー・ピア		1,300,000円	スタンドアロン		600,000円
建設大臣NX LANPACK*1	2 クライアント	1,250,000円	建設大臣NX Super LANPACK*1	2 クライアント	1,450,000円	建設大臣NXクラウド	※クラウドサービスの料金はお問い合わせください。	
	3 クライアント	1,650,000円		3 クライアント	1,900,000円			
	5 クライアント	1,900,000円		5 クライアント	2,150,000円			
	10 クライアント	2,500,000円		10 クライアント	2,800,000円			
	15 クライアント	3,100,000円		15 クライアント	3,450,000円			
建設大臣NX LANPACK with SQL*2	2 クライアント	1,370,000円	建設大臣NX Super LANPACK with SQL*2	2 クライアント	1,570,000円			
	3 クライアント	1,850,000円		3 クライアント	2,100,000円			
	5 クライアント	2,170,000円		5 クライアント	2,420,000円			
	10 クライアント	2,920,000円		10 クライアント	3,220,000円			
	15 クライアント	3,670,000円		15 クライアント	4,020,000円			

※1 別途Microsoft SQL Serverが必要です。取扱代理店にお問い合わせください。  
※2 Microsoft SQL Serverのランタイム版クライアントライセンスがセットされています。SQL Serverのバージョンは応研Webサイトをご確認ください。  
※「建設大臣NX ERP」製品および20クライアント以上の製品、同一法人様での複数導入時にお得なライセンスパックもご用意しています。詳細・価格については取扱代理店にお問い合わせください。

大臣関連製品		税抜価格
大臣バックアップ	1 ライセンス	100,000円
大臣バンク	1 ライセンス	30,000円

ユースウェアパック		
専門インストラクターによる導入時の訪問指導や作業代行サービスです。		
		税抜価格
導入指導	建設大臣 スポットコース(3時間×1回)	60,000円～
インストール代行	建設大臣 STDコース(スタンドアロン1台)	20,000円～
作業経費	Aコース(帳票レイアウト作成、データコンバート、交通費など)	10,000円～

※内容および回数はご要望に合わせて対応します。取扱代理店にお問い合わせください。

